GELECEK SERÜVEN:
KURTLARIN HÜCUMU

SİNAN REİS

KURTLARIN İNTİKAMI

Çizen: Refet KARTAL

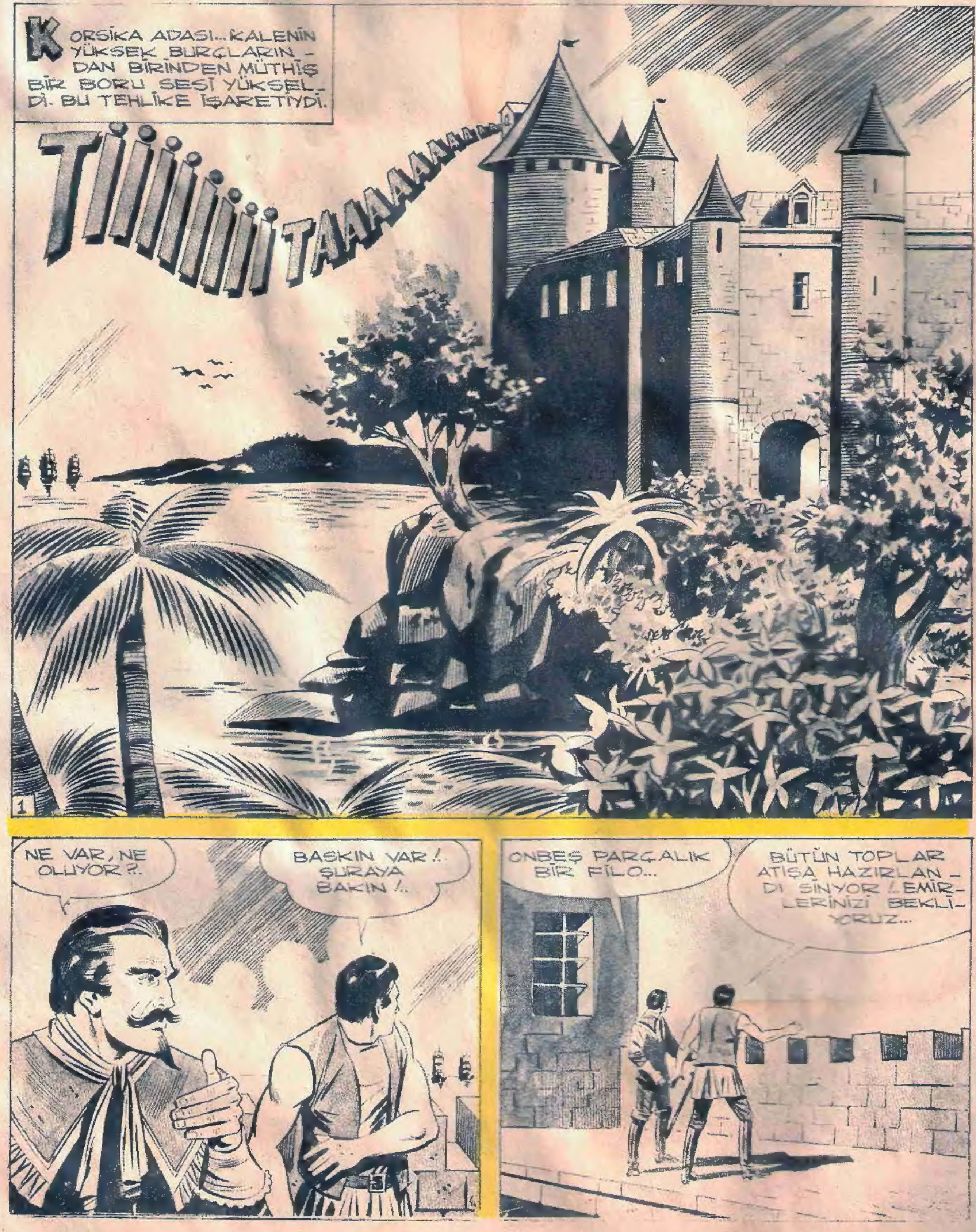

AKDENİZ'İ TİTRETEN TÜRK KORSANI **SİNAN REİS**

AKDENİZ'İ TİTRETEN TÜRK KORSANI **SİNAN REİS**

KARA MURAT
Sahibi: Veb Ofset İleri Matbaacılık A.Ş. adına Haldun SİMAVİ. Yazı İşleri Müdürü: Rahmi TURAN
Müessese Müdürü: Kemal KINACI İdare: Alay Köşkü Eryılmaz Sok. Cağaloğlu - İSTANBUL

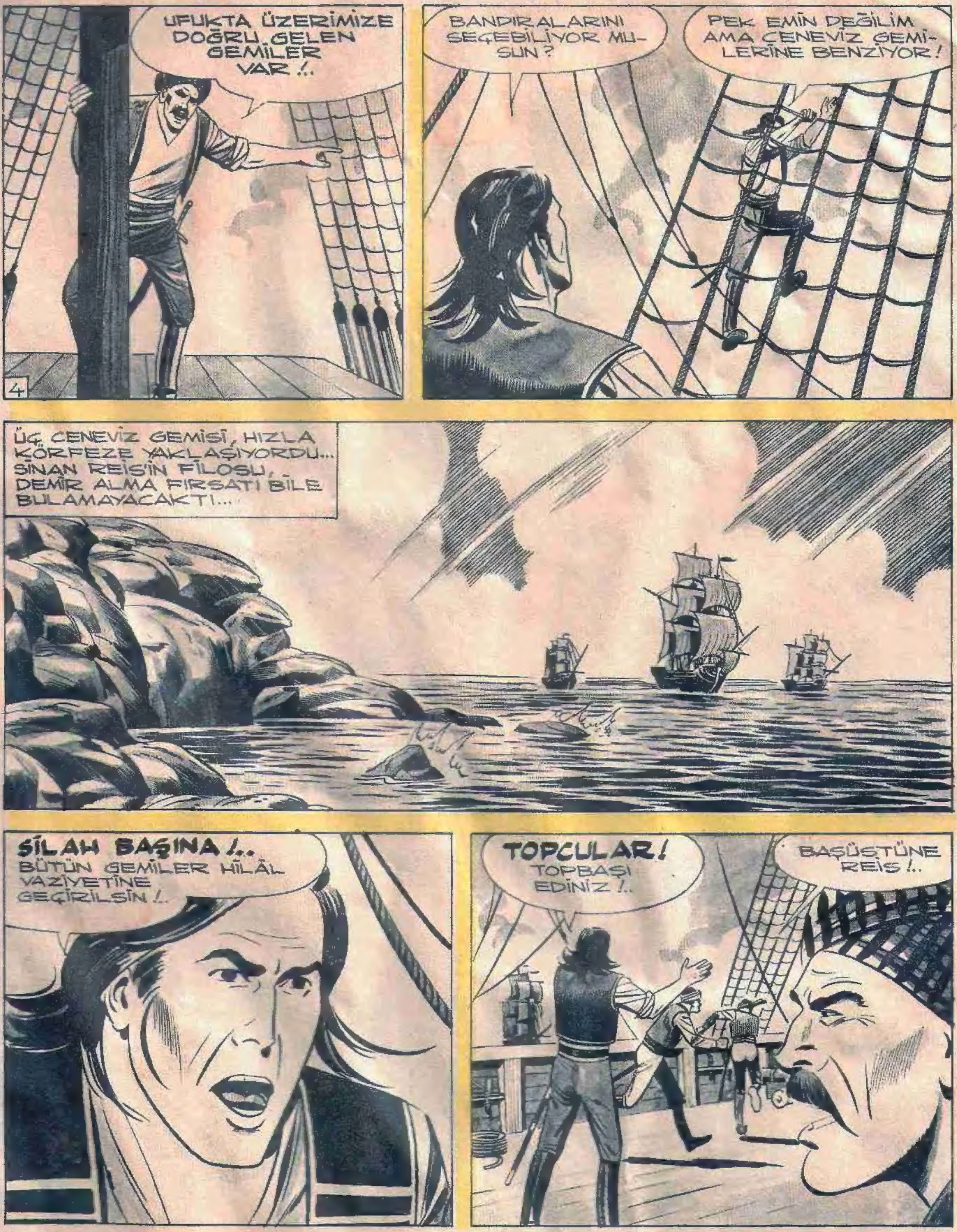

AKDENİZ'İ TİTRETEN TÜRK KORSANI SİNAN REİS

Kara Murat BASILDIGI YER: Veb Ofset Matbaası Alay Köşkü Eryılmaz Sokak ☎ 26 50 00
Neşredilen resimli romanların her hakkı Veb Ofset İleri Matbaacılık A.Ş.'ne aittir.

AKDENİZ'İ TİTRETEN TÜRK KORSANI **SİNAN REİS**

DEVAMI GELECEK SAYIDA

SİNAN REİS

KURTLARIN İNTİKAMI

Çizen: Refet KARTAL

Sinan Reis'in gemileri, su ve erzak almak için uğradıkları Korsika adasında tuzağa düşürülür. Düşman kalyonlarıyla Türk korsanları arasında müthiş bir deniz savaşı başlar ...

AKDENİZ'İ TİTRETEN TÜRK KORSANI **SİNAN REİS**

ALEVLERİN SARDIĞI GEMİLER BİRER BİRER DENİZE GÖMÜLÜYORLARDI.
KURTULMAYA ÇALIŞAN LEVENTLERİN ÇOĞU ŞEHİT EDİLDİ...
GEBER!..
AH!
SİNAN REİS TEHLİKE İÇİNDEYDİ...
GEMİYE YANAŞTIK REİS'İM!..
YANIP KÜL OLMADAN ONA ATLAYALIM, ÇABUK!..
BU YANGIN ŞUNLARIN CANINA OKUDU.. TUTUNACAK DAL ARIYORLAR!..
AYIYI ININDEN ÇIKARMAK İÇİN İÇERİYE DUMAN SALMAK LÂZIM!.. BAK, BURAYA TIRMANMAYA ÇALIŞIYORLAR!..
ASKERLER!.. BİZE FORSA LÂZIM!.. MÜMKÜN OLDUĞU KADAR CANLI YAKALAYIN!..
ALEV VE DUMANLARIN BİTKİN HALE GETİRDİĞİ LEVENTLER, FAZLA GÜÇLÜK ÇIKARTMADAN YAKALANDILAR...

AKDENİZ'İ TİTRETEN TÜRK KORSANI SİNAN REİS

AKDENİZ'İ TİTRETEN TÜRK KORSANI SİNAN REİS

DEVAMI GELECEK SAYIDA

SİNAN REİS KURTLARIN İNTİKAMI

Çizen: Refet KARTAL

Sinan Reis'in gemileri, su ve erzak almak için uğradıkları Korsika adasında tuzağa düşürülür. Düşman kalyonlarıyla Türk korsanları arasında müthis bir deniz savası olur ve Sinan Reis esir düşer..

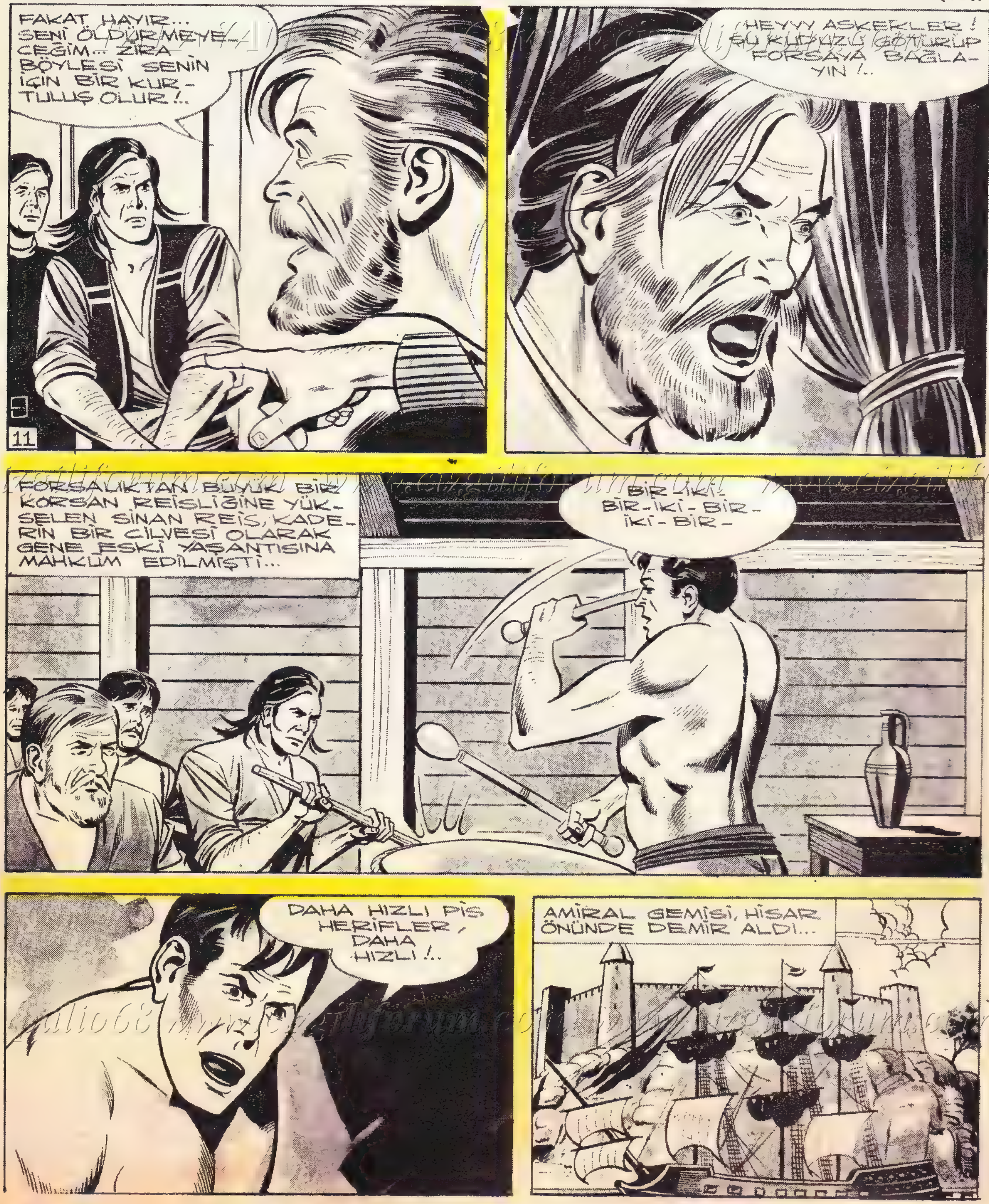

AMİRALE GİDİ-
YORUM...
ÇOK MERAK
ETTİNİZ
ÖYLE Mİ ?..
REİS KADAR SİZİDE
GÖRMEK İSTEDİM.
SİZİ CANDAN
KUTLARIM!..
12
ÖNEMLİ BİR OLAY DEĞİLDİ... SADECE BENİ ÜÇ AY PEŞLERİNDEN KOŞTURUP YORDULAR, O KADAR!..
PEK O KADAR KÜÇÜMSENECEK GİBİ DEĞİL AMİRAL...
SİZİN AÇINIZDAN BAKILIRSA ELBET DEĞİL KOMUTAN!..
EĞER KALEMDE Kİ NIŞANCI TOPÇULAR İSABETLİ ATIŞLARIYLA SİZE DESTEK OLMASALARDI NETİCE BÖYLE OLMAYABİLİRDİ...
NE DİYORSUNUZ KOMUTAN?
ZAFER SİZİN DİYORUM AMİRAL.. YALNIZ BİZE ALTI FIÇI BARUT BORÇLUSUNUZ!..
ÂLÂ! DEMEK KESKİN NIŞANCI DİYE VASIFLANDIRDIĞINIZ TOPÇULARINIZ BİR KORSAN GEMİSİ VURABİLMEK İÇİN ALTI FIÇI BARUT TÜKETTİLER ÖYLE Mİ ?..
BİR DEĞİL AMİRAL, TAM YEDİ KADIRGA!..

AKDENİZ'İ TİTRETEN TÜRK KORSANI **SİNAN REİS**

Sahibi: Veb Ofset İleri Matbaacılık A.Ş. adına Haldun SİMAVİ. Yazı İşleri Müdürü: Rahmi TURAN
Müessese Müdürü: Kemal KINACI İdare: Alay Köşkü Eryılmaz Sok. Cağaloğlu - İSTANBUL

MADEMKİ BU KADAR DEĞERLİYİM O HALDE FORSALIKTAN İSTİFAMI KABUL ETMENİZİ DİLERİM !..
BU GÖREVE DAHA YENİ ATANDIN... İLERİDE BUNU DÜŞÜNÜRÜZ...
14
GİTTİLER...
EVET... SÖYLEDİKLERİMİ SAKIN UNUTMA... BURADAN KURTULUNCA DOĞRU CERBE ADASINA GİDİP SÜLEYMAN REİSİ BULACAKSIN... BİR GÖVDE GÖSTERİSİ YAPMALARI ESARETİMİ SONA ERDİREBİLİR...
HERKES KÜREKBAŞI !
HEPİNİZE LÂNET OLSUN ! KURTULURSAM BENDEN ÇEKECEĞİNİZ VAR !..
ARADAN İKİ YIL GEÇMİŞTİ... BİR SABAH CENEVİZLİLER UYANDIKLARI ZAMAN, LİMANLARINA BÜYÜK BİR DONANMANIN DEMİRLEMİŞ OLDUĞUNU HAYRETLE GÖRDÜLER...
TÜRK KORSANLARI !.. MAHVOLDUK...
BAŞIMIZA BÖYLE BİR FELÂKETİN GELECEĞİ BELLİYDİ ZATEN...

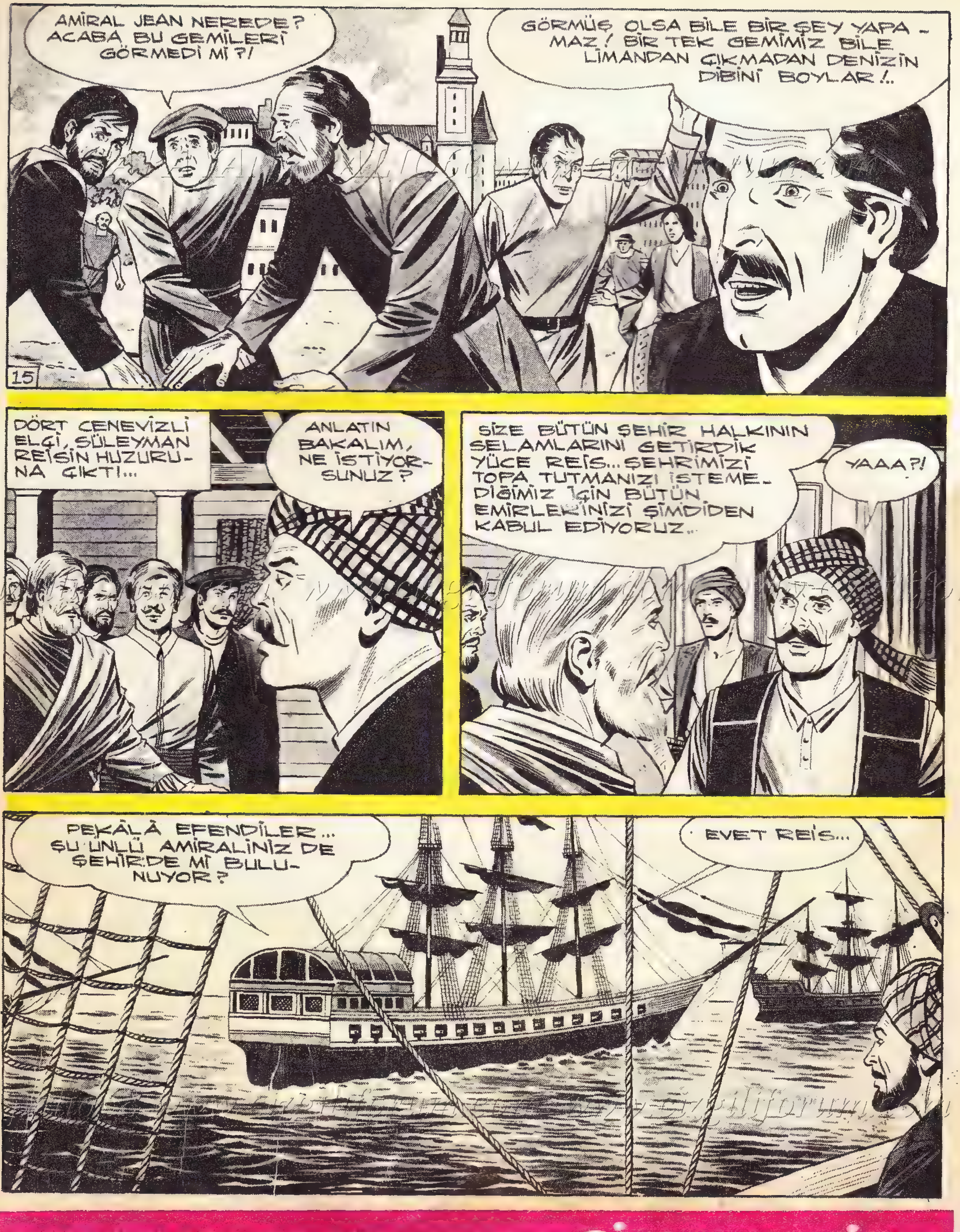

AKDENİZ'İ TİTRETEN TÜRK KORSANI SİNAN REİS

SİNAN REİS

KURTLARIN İNTİKAMI

Çizen: Refet KARTAL

Sinan Reis'ın gemileri, su ve erzak almak için uğradıkları Korsıka adasında tuzağa düşürülür. Düşman kalyonlarıyla Türk korsanları arasında müthiş bir deniz savaşı olur ve Sinan Reis esir düşer..

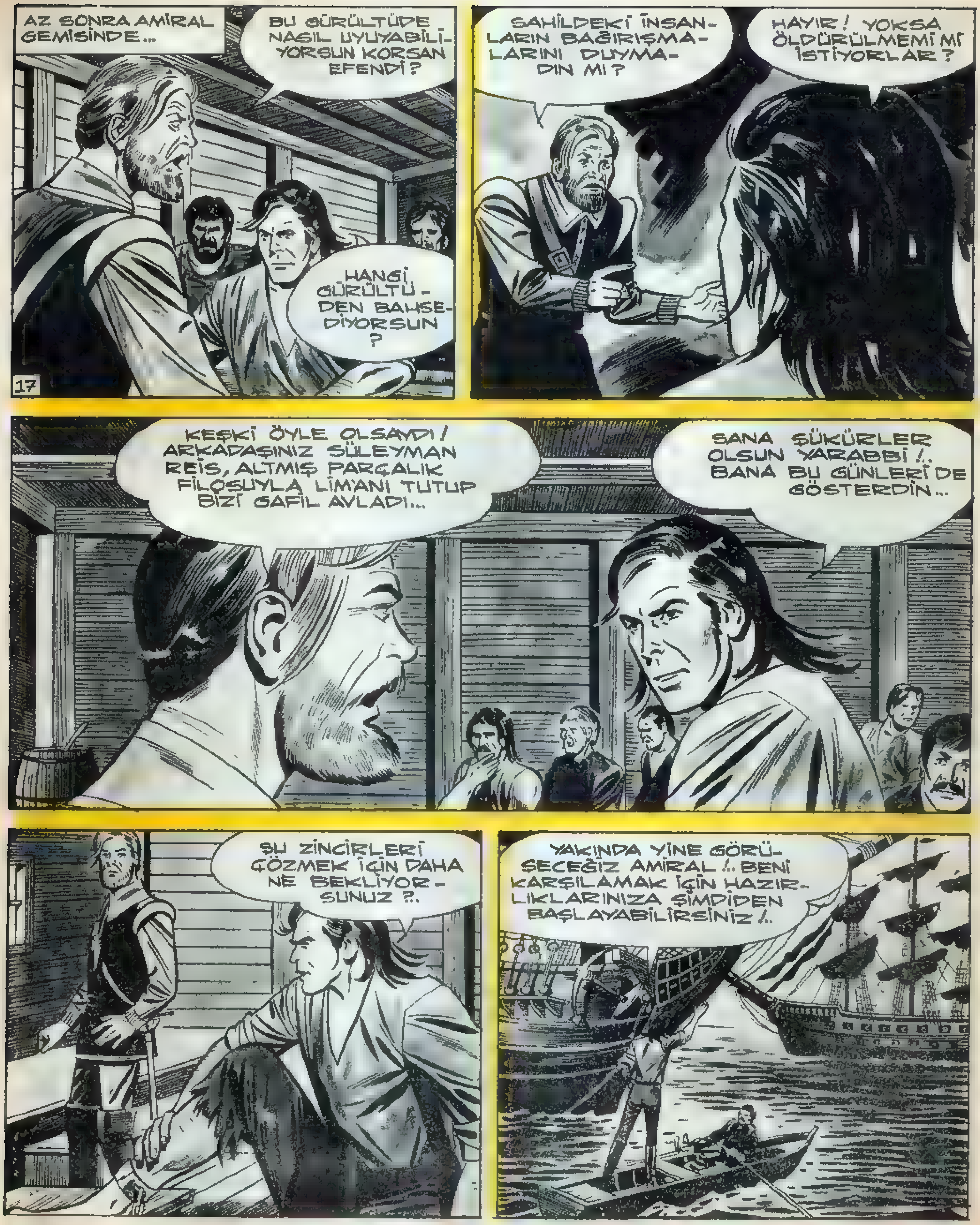
AZ SONRA AMİRAL GEMİSİNDE...
BU GÜRÜLTÜDE NASIL UYUYABİLİYORSUN KORSAN EFENDİ?
HANGİ GÜRÜLTÜDEN BAHSEDİYORSUN ?
17
SAHİLDEKİ İNSANLARIN BAĞIRIŞMALARINI DUYMADIN MI?
HAYIR! YOKSA ÖLDÜRÜLMEMİ Mİ İSTİYORLAR?
KEŞKİ ÖYLE OLSAYDI! ARKADAŞINIZ SÜLEYMAN REİS, ALTMIŞ PARÇALIK FİLOSUYLA LİMANI TUTUP BİZİ GAFİL AVLADI...
SANA ŞÜKÜRLER OLSUN YARABBİ!.. BANA BU GÜNLERİ DE GÖSTERDİN...
ŞU ZİNCİRLERİ ÇÖZMEK İÇİN DAHA NE BEKLİYORSUNUZ ?..
YAKINDA YİNE GÖRÜŞECEĞİZ AMİRAL!.. BENİ KARŞILAMAK İÇİN HAZIRLIKLARINIZA ŞİMDİDEN BAŞLAYABİLİRSİNİZ!..

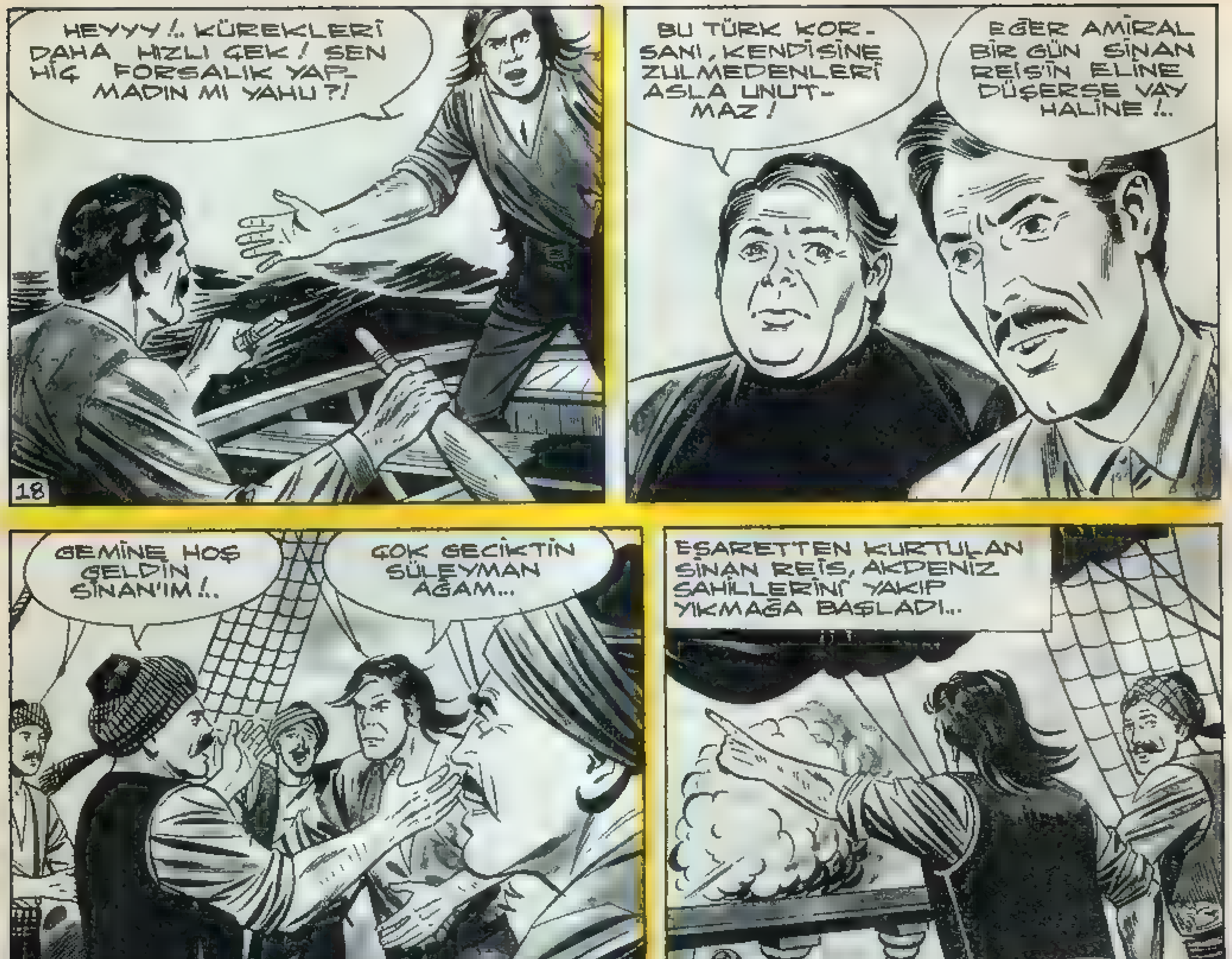

AKDENİZ'İ TİTRETEN TÜRK KORSANI SİNAN REİS

Kara Murat
Sahibi Veb Ofset İleri Matbaacılık A.Ş. adına Haldun SİMAVİ, Yazı İşleri Müdürü: Rahmi TURAN
Müessese Müdürü: Kemal KINACI İdare: Atay Köşkü Eryılmaz Sok. Cağaloğlu - İSTANBUL

AKDENİZ'İ TİTRETEN TÜRK KORSANI SİNAN REİS

KARA MURAT BASILDIĞI YER: Veb Ofset I Matbaası Alay Köşkü Eryılmaz Sokak
Neşredilen resimli romanların her hakkı Veb Ofset İleri Matbaacılık A.Ş.'ne aittir.

REİS ELBETTE BİR ÇARE BULACAK!..
BÜTÜN LEVENTLER YER-LERİNE!.. KÖRFEZDEKİ GEMİLER DEMİR ALSIN! ŞU DAVETSİZ VE TER-BİYESİZ MİSAFİRLERİ AÇIĞA ATMAK İÇİN TOPA TUTSUNLAR!
EMİRLER DERHAL UYGU-LANDI... HAZIRLANAN DÖRT TEKNE, MENZİLE GİRİP ATIŞA BAŞLADILAR...
DAN! DAN! DAN!
KORSAN EFENDİ ÇILDIRDI GALİBA!.. KÖPEKBALIĞININ BALİNAYA SALDIRMASI HİÇ DUYULMUŞ MU?!
NİYETİ NE ACABA!?
DAN! DAN!
NİYETİ NE OLURSA OLSUN, ELİMİZDEN KURTULAMAZ! GEMİLERİ AÇIĞA ALIP MENZİL DIŞINA ÇI-KALIM...
BAŞÜSTÜNE AMİRALİM!..
PLÂNIMIZIN BİRİNCİ KISMI BAŞARILDI... SIRA DİĞERİNE GELDİ...
NE YAPMAMIZI EMREDİYOR-SUNUZ REİSİM?

AKDENİZ'İ TİTRETEN TÜRK KORSANI SİNAN REİS

DEVAMI GELECEK SAYIDA

SİNAN REİS

KURTLARIN İNTİKAMI

Çizen: Refet KARTAL

Sinan Reis'ın gemileri, su ve erzak almak için uğradıkları Korsika adasında tuzağa düşürülür. Düşman kalyonlarıyla Türk korsanları arasında müthiş bir deniz savaşı olur ve Sinan Reis esir düşer..

23
DEMEK APTAL KORSAN BİZİ ORADAN GÖZETLE-YECEK...
BU UZAKLIK İYİ... ARTIK TOPLARI SUSTU...
ŞU BEKLEDİĞİM UZUN MENZİLLİ TOPLAR VE ASKERLER HELE BİR GELSİNLER /.. O ZAMAN BEN GÜRLEMEĞE BAŞLAYACAĞIM /..
MEVZİLERİNİ BAŞLARINA YIKIP ADAYA ASKER ÇIKARACAĞIM... TEK CANLI BI-RAKMAYACAĞIM!
KORSANLAR SANKİ YER YA-RILDI DA İÇİNE GİRDİLER AMİRALİM /.. GÖRÜNMÜ-YORLAR...
GÖRÜNÜŞE BAKILIRSA ÖYLE AMA TELAŞLAN-MANIZA GEREK YOK. ADANIN HER YANINI TARATTIM ŞÖVALYE. KAÇABİLMELERİ İÇİN KUŞ OLMA-LARI LAZIM /..
ŞU İSTİHKÂM-LARA YAKLAŞIP BİR GÖZ ATSAK NASIL OLUR ?.
İYİ FİKİR! DER-HAL ÜÇ KALYON SAHİLİ VE ŞU TEPELERİ TOPA TUTSUN /..
ÇIKARMANIN BAŞARILI OLABİLMESİ İÇİN LİMANA AÇILAN BOĞAZIN SU DERİNLİĞİNİ ÖLÇME-LİYİZ... BAKALIM GE-MİLERİMİZ ORA-DAN GEÇEBİ-LECEKLER Mİ?

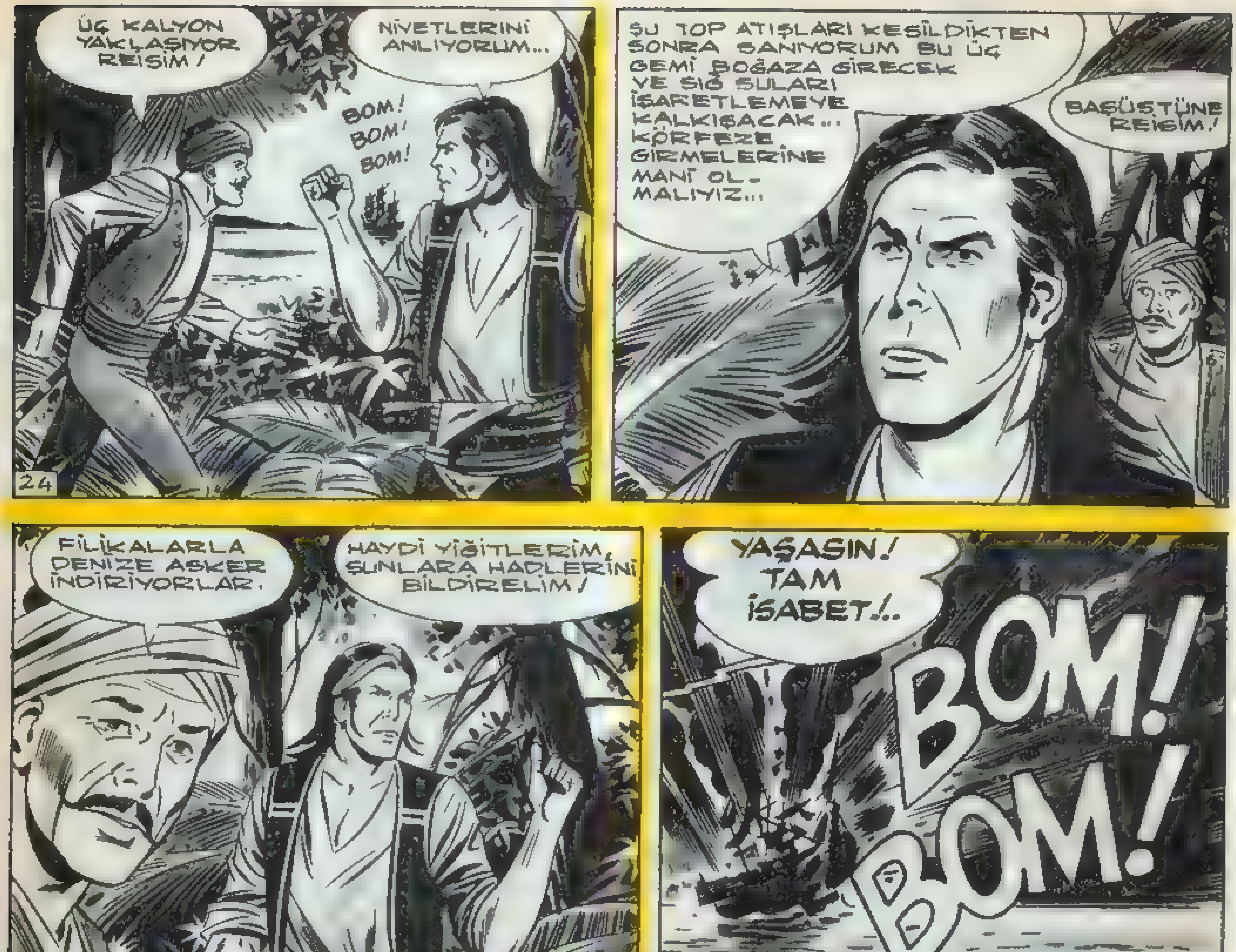

AKDENİZ'İ TİTRETEN TÜRK KORSANI SİNAN REİS

Sahibi:Veb Ofset İleri Matbaacılık A.Ş. adına Haldun SİMAVİ, Yazı İşleri Müdürü:Rahmi TURAN
Müessese Müdürü Kemal KINACI İdare Alay Köşkü Eryılmaz Sok. Cağaloğlu - İSTANBUL

AKDENİZ'İ TİTRETEN TÜRK KORSANI SİNAN REİS

KARA MURAT BASILDIĞI YER: Veb Ofset I Matbaası Alay Köşkü Eryılmaz Sokak ☎ 28 50 00
Neşredilen resimli romanların her hakkı Veb Ofset İleri Matbaacılık A.Ş.'ne aittir.

AKDENİZ'İ TİTRETEN TÜRK KORSANI SİNAN REİS

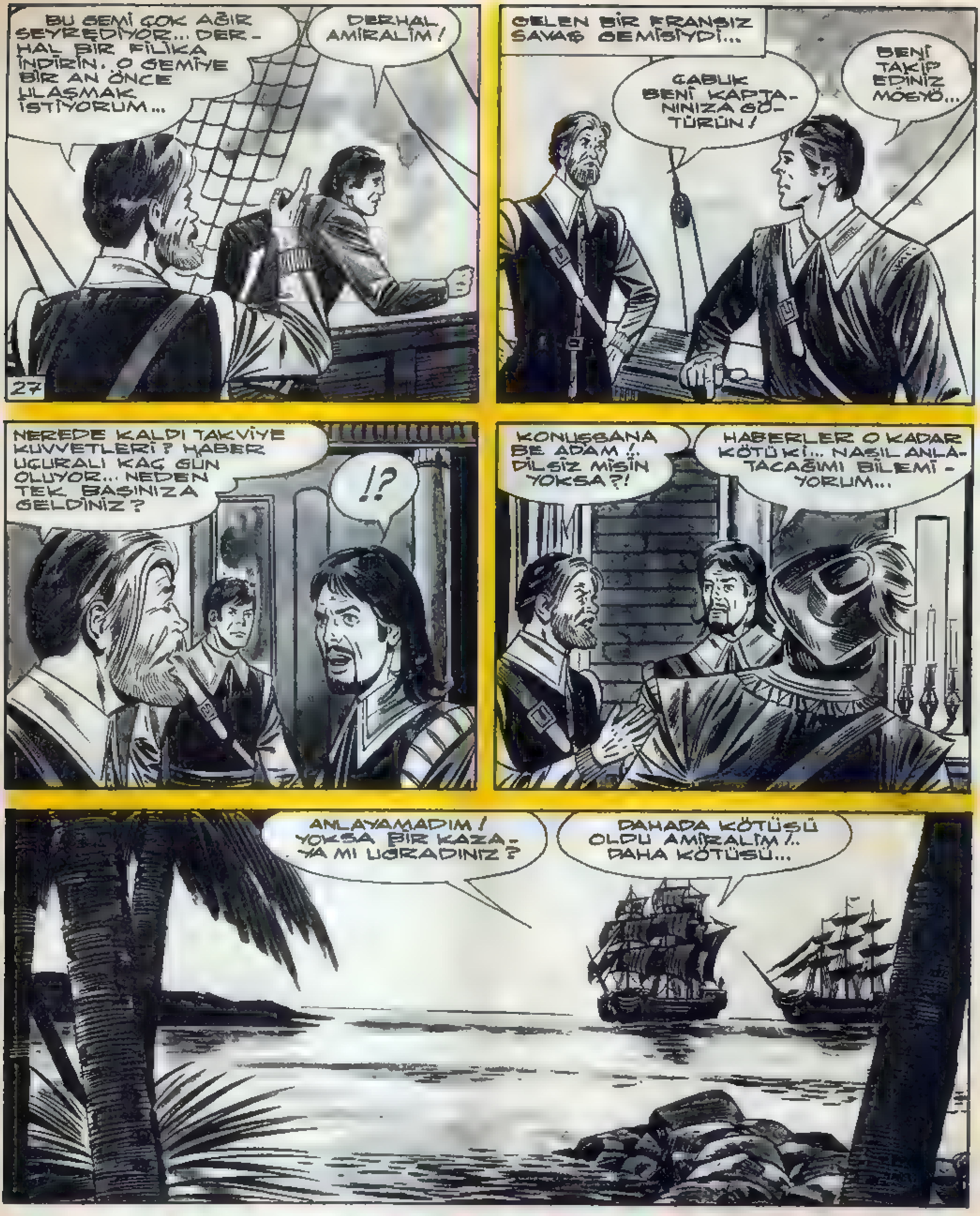

AKDENİZ'İ TİTRETEN TÜRK KORSANI SİNAN REİS

DEVAMI GELECEK SAYIDA

SİNAN REİS

KURTLARIN İNTİKAMI

Çizen: Refet KARTAL

Sinan Reis'in gemileri, su ve erzak almak için uğradıkları Korsika adasında tuzağa düşürülür. Düşman kalyonlarıyla Türk korsanları arasında müthiş bir deniz savaşı olur ve Sinan Reis esir düşer..

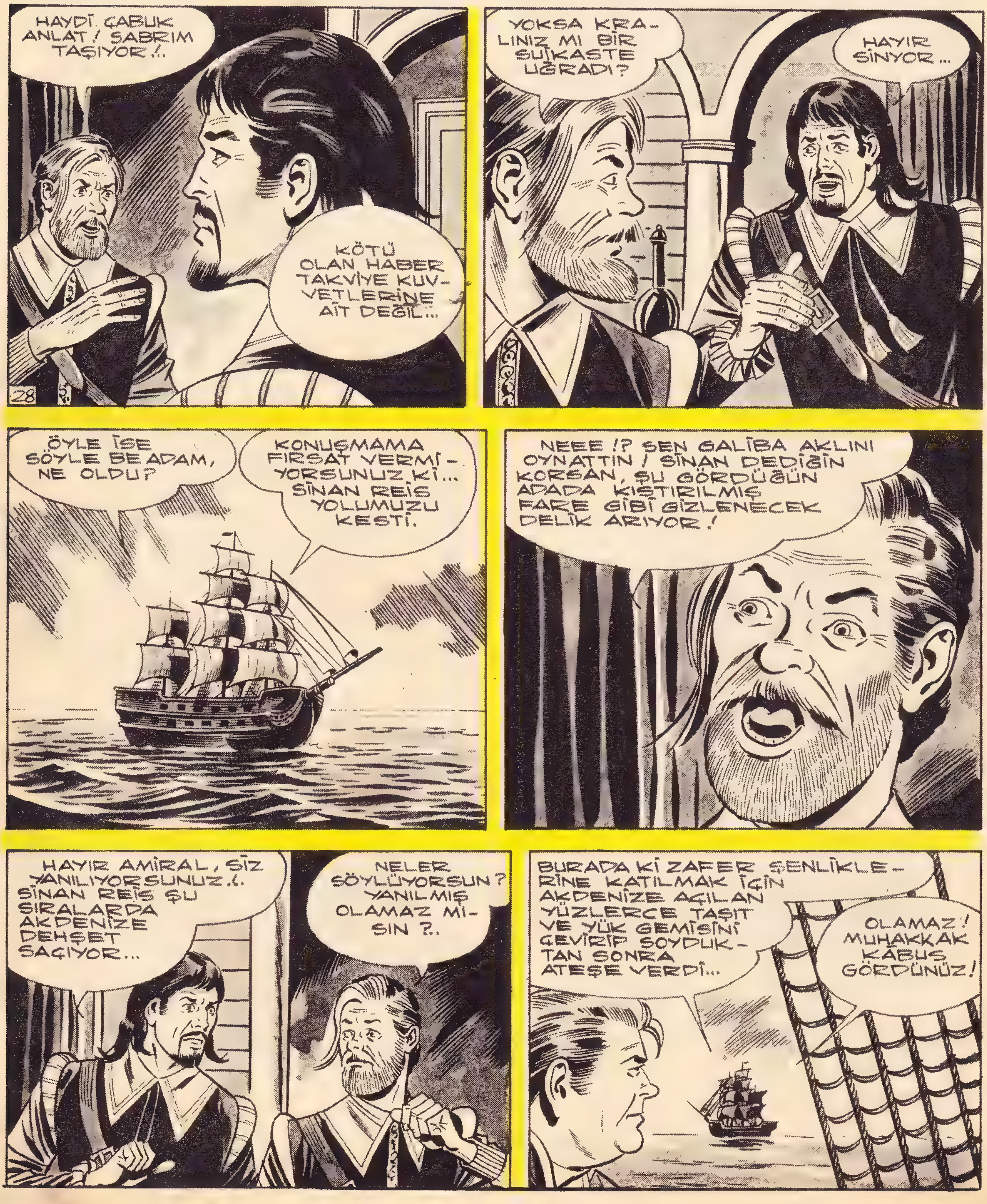

AKDENİZ'İ TİTRETEN TÜRK KORSANI SİNAN REİS

AKDENİZ'İ TİTRETEN TÜRK KORSANI **SİNAN REİS**

Kara Murat
Sahibi: Veb Ofset İleri Matbaacılık A.Ş. adına Haldun SİMAVİ. Yazı İşleri Müdürü: Rahmi TURAN
Müessese Müdürü: Kemal KINACI İdare: Alay Köşkü Eryılmaz Sok. Cağaloğlu - İSTANBUL

AKDENİZ'İ TİTRETEN TÜRK KORSANI SİNAN REİS

KARA MURAT BASILDIĞI YER: Veb Ofset I Matbaası Alay Köşkü Eryılmaz Sokak ☎ 28 50 00
Neşredilen resimli romanların her hakkı Veb Ofset İleri Matbaacılık A.Ş.'ne aittir.

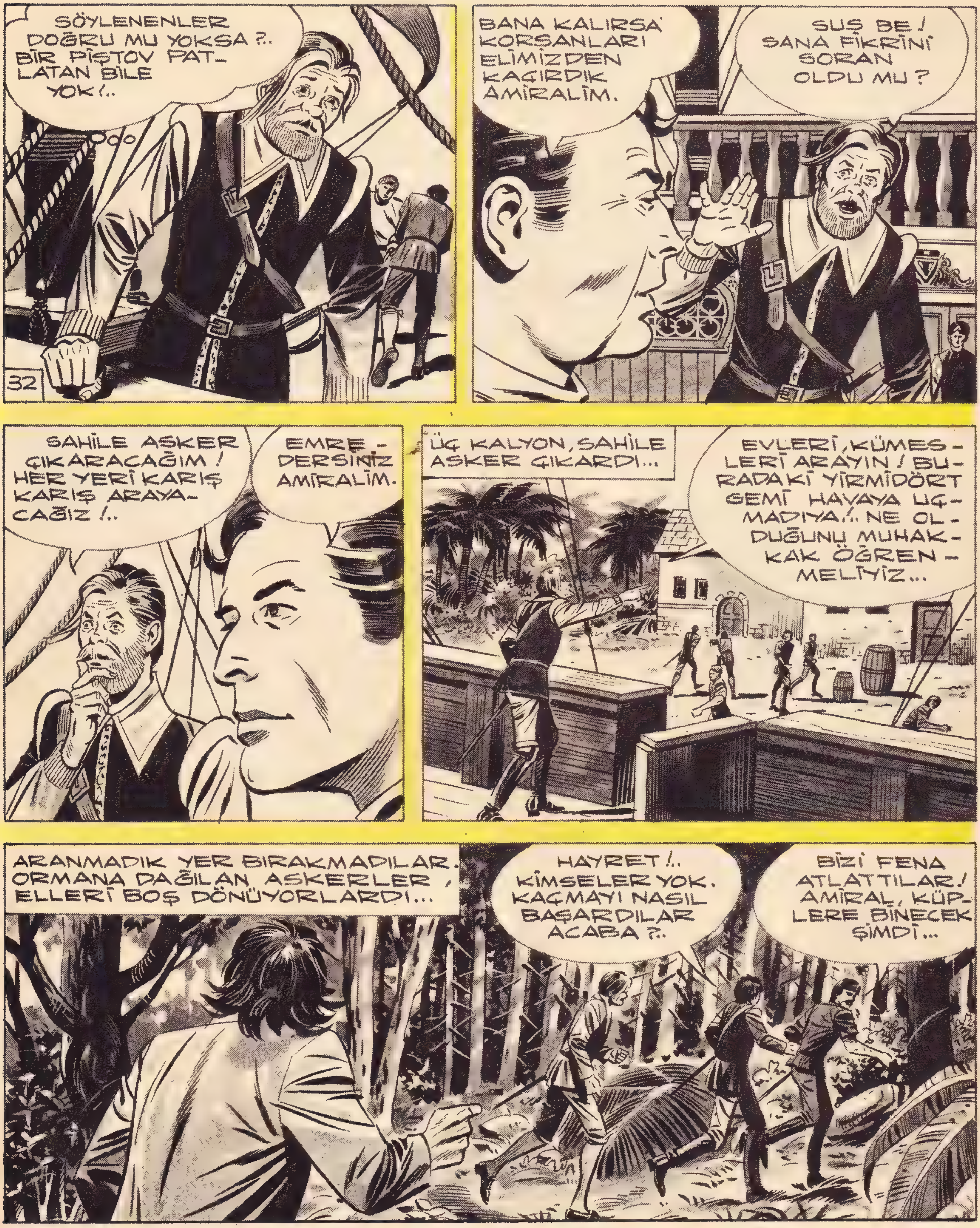

AKDENİZ'İ TİTRETEN TÜRK KORSANI SİNAN REİS

AKDENİZ'İ TİTRETEN TÜRK KORSANI **SİNAN REİS**

DEVAMI GELECEK SAYIDA

SİNAN REİS

KURTLARIN İNTİKAMI

Çizen: Refet KARTAL

Amerial Jean, Sinan Reis 'in kadırgalarını Cerbe Adası limanında kıstırır. Ama Sinan Reis, gemilerini karadan kızaklarla yürüterek adanın öbür yanından denize çıkarmayı başarır .

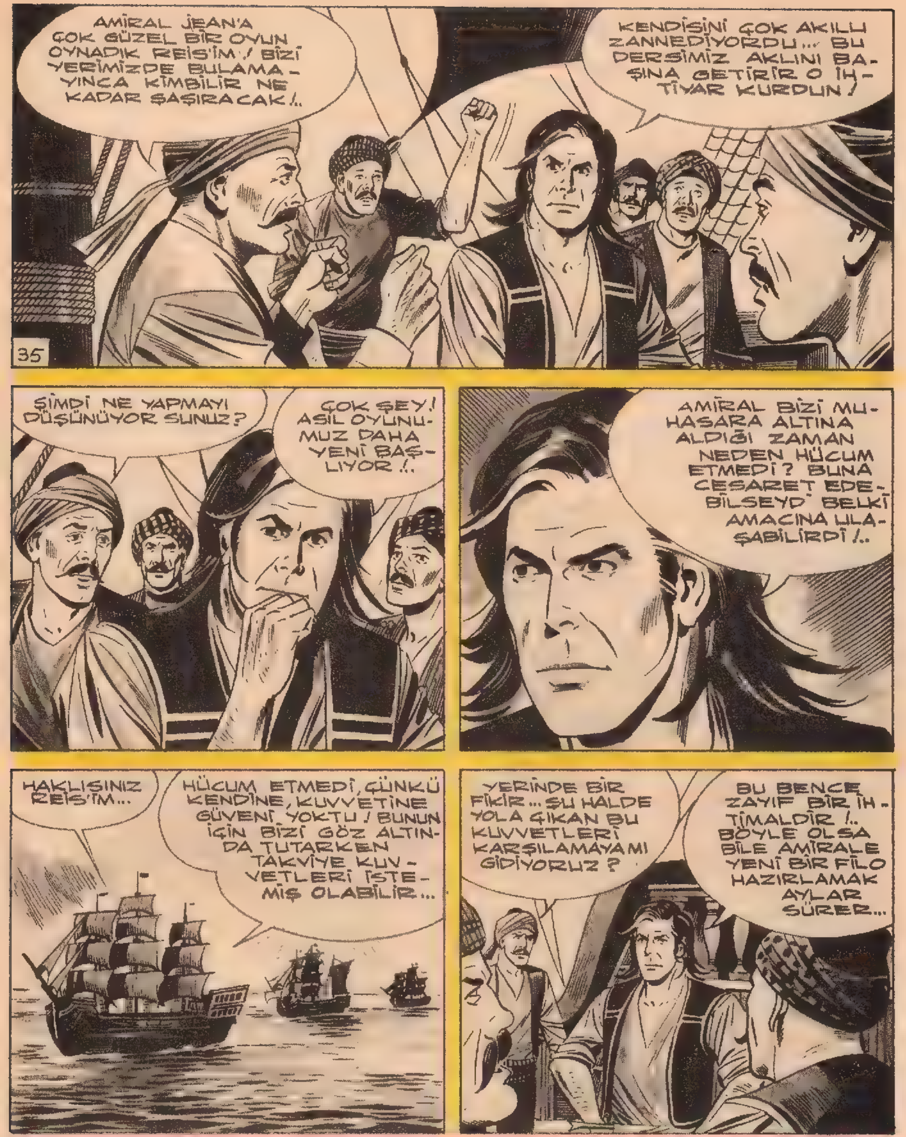

AKDENİZ'İ TİTRETEN TÜRK KORSANI SİNAN REİS

AKDENİZİ TİTRETEN TÜRK KORSANI SİNAN REİS

Kara Murat
Sahibi: Veb Ofset İleri Matbaacılık A.Ş. adına Haldun SİMAVİ. Yazı İşleri Müdürü: Rahmi TURAN
Müessese Müdürü: Kemal KINACI İdare: Alay Köşkü Eryılmaz Sok. Cağaloğlu – İSTANBUL

AKDENİZ'İ TİTRETEN TÜRK KORSANI SİNAN REİS

BASILDIĞI YER: Veb Ofset I Matbaası Alay Köşkü Eryılmaz Sokak ☎ 28 50 00
Neşredilen resimli romanların her hakkı Veb Ofset İleri Matbaacılık A.Ş.'ne aittir.

BİZE KARŞILIK VERİYORLAR REİSİM... İŞLERİNİ BİTİRELİM Mİ?
ŞU ÖNDEKİNİ CEZALANDIRALIM!.. ONLARI DENİZE GÖMERSEK BELKİ DİĞERLERİ USLANIR.
DAN! DAN!
38
TOPLAR BİR ANDA ÖNDEKİ KALYONA ÇEVRİLDİ.
GAAARÇ!
YAŞŞAYIN ASLANLARIM! BU AKILLARINI BAŞLARINA GETİRİR!..
DİĞER İKİ GEMİ ATEŞ ETMEKTEN VAZGEÇTİ!..
YELKENLERİ İNDİRİYORLAR! ZAHMETSİZ BİR AV!..
BU KADAR ÇABUK PES ETTİKLERİNE GÖRE BUNLAR BİZİM ZİYARETCİLERİMİZ OLMALILAR! ZANNEDERSEM ASKERDEN ÇOK SİVİL VARDIR!..
DOĞRU... ZENGİN KİMSELER OLSALAR BARİ!..
BAŞLARINA FİDYE VERİLEBİLECEKLERİ AYRI BİR BÖLÜME HAPSEDİN!

DEVAMI GELECEK SAYIDA

SİNAN REİS

KURTLARIN İNTİKAMI

Çizen: Refet KARTAL

Amiral Jean, Sinan Reis'in kadırgalarını Cerbe Adası limanında kıstırır. Ama Sinan Reis, gemilerini karadan kızaklarla yürüterek adanın öbür yanından denize çıkarmayı başarır.

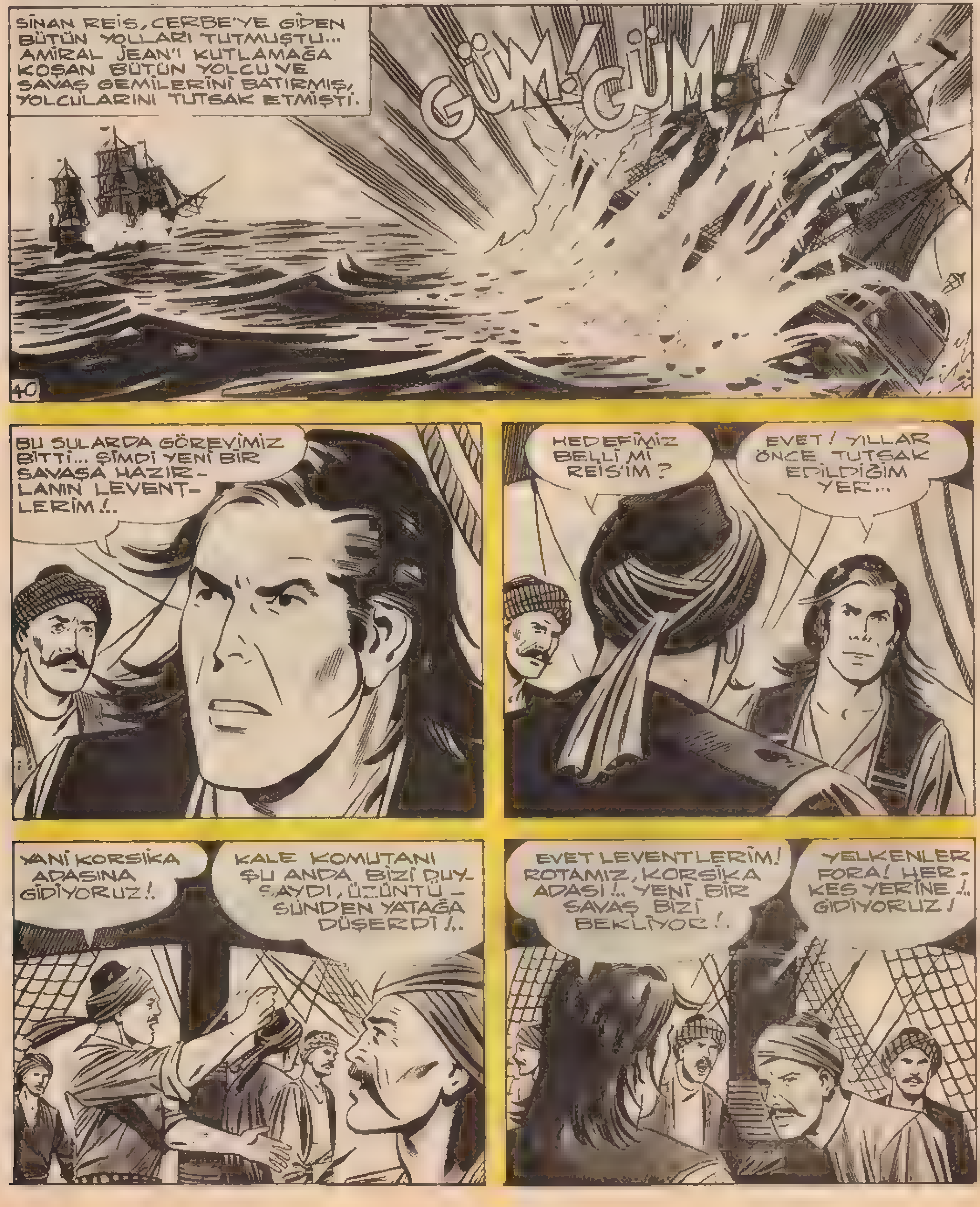

BİZİ ARKADAN VURAN O NAMUS-SUZ ADAMDAN ÖCÜMÜ ALA-CAĞIM...
ADA GÖRUNDÜ REİS'İM !..
KALE KOMUTANINA BUYRUĞUMUZU İLETE-CEK BİR ELÇİ HAZIR-LANSIN !
ALİ KULUNUZ, EMRİNİZE HAZIRDIR REİS'İM !..
PEKÂLÂ ALİ...KAN DÖKÜLMEMESİ İÇİN KALENİN HİÇ BİR ŞART ÖNE SÜRME-DEN TESLİMİNİ İSTİYORUM !..
YA RED-DEDERSE ?
O ZAMAN OLACAKLARIN SORUMLUSU BİZ OL-MAYACAĞIZ... KALEYİ BAŞLARINA YIKA-RIM SONRA !..
AZ SONRA SİNAN REİS'İN ELÇİSİ, KALE KOMUTANININ HUZURUNDAYDI...
SÖYLE BAKALIM ELÇİ EFENDİ ! REİS'İN BİZDEN NE İSTİ-YOR ? EĞER GENE HARAÇSA, HAZIR-LASINLAR HE-MEN !..
BU DEFA HARAÇ İSTEMİYOR, KOMU-TAN ! KALENİN DERHAL TESLİMİ-Nİ İSTİYOR !..
SİNAN REİS

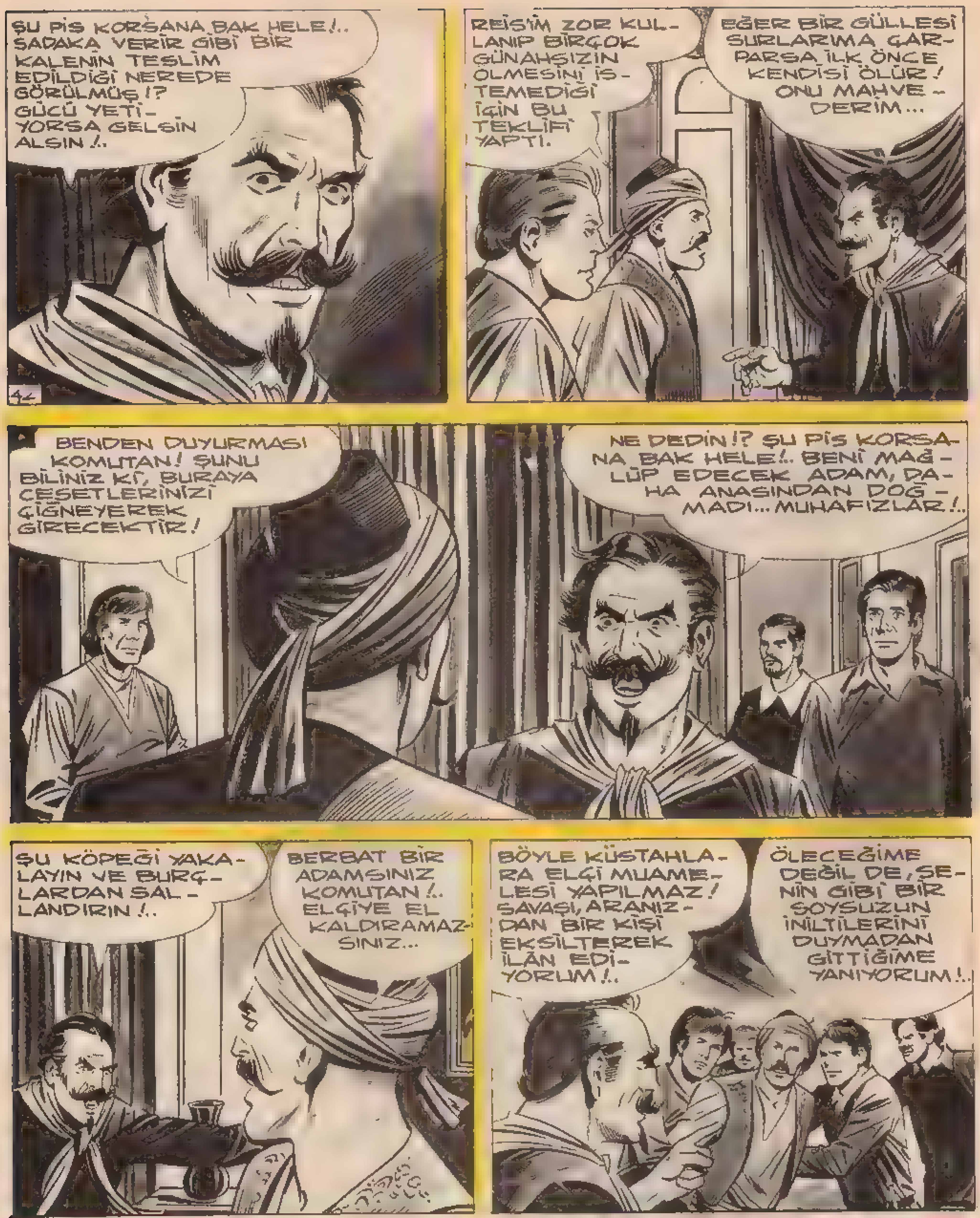

Sahibi: Veb Ofset İleri Matbaacılık A.Ş. adına Haldun SIMAVI. Yazı İşleri Müdürü: Rahmi TURAN
Müessese Müdürü: Kemal KINACI İdare: Alay Köşkü Eryılmaz Sok. Cağaloğlu - İSTANBUL

AKDENİZ'İ TİTRETEN TÜRK KORSANI SİNAN REİS

BASILDIĞI YER: Veb Ofset Matbaası Alay Köşkü Eryılmaz Sokak ☎ 28 50 00
Neşredilen resimli romanların her hakkı Veb Ofset İleri Matbaacılık A.Ş.'ne aittir.

AKDENİZ'İ TİTRETEN TÜRK KORSANI **SİNAN REİS**

AKDENİZ'İ TİTRETEN TÜRK KORSANI **SİNAN REİS**

DEVAMI GELECEK SAYIDA

SİNAN REİS

KURTLARIN İNTİKAMI

Çizen: Refet KARTAL

Sinan Reis, yıllar önce tutsak edildiği Korsika adasına sefer açar. Kale komutanına elçi yollayarak teslim olmasını bildirir ama, inatçı ve zalim bir adam olan komutan, cevap olarak elçiyi surlara astırır. Bunun üzerine mücadele başlar.

AKDENİZ'İ TİTRETEN TÜRK KORSANI SİNAN REİS

AKDENİZ'İ TİTRETEN TÜRK KORSANI SİNAN REİS

Sahibi: Veb Ofset İleri Matbaacılık A.Ş. adına Haldun S MAVİ. Yazı İşleri Müdürü: Rahmi TURAN
Müessese Müdürü: Kemal KINACI İdare: Alay Köşkü Eryılmaz Sok. Cağaloğlu - İSTANBUL

AKDENİZ'İ TİTRETEN TÜRK KORSANI SİNAN REİS

Kara Murat BASILDIĞI YER: Veb Ofset 1 Matbaası Alay Köşkü Eryılmaz Sokak ☎ 26 50 00
Neşredilen resimli romanların her hakkı Veb Ofset İleri Matbaacılık A.Ş.'ne aittir.

AKDENİZ'İ TİTRETEN TÜRK KORSANI SİNAN REİS

AKDENİZ'İ TİTRETEN TÜRK KORSANI **SİNAN REİS**

DEVAMI GELECEK SAYIDA

SINAN REIS

KURTLARIN İNTİKAMI

Çizeri: Kefer
KARTAL

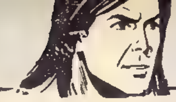

Sinan Reis, yıllar önce tutsak edildiği Korsika adasına sefer açar. Kale komutanına elçi yollayarak teslim olmasını bildirir ama, inatçı ve zalim bir adam olan komutan, cevap olarak elçiyi surlara astırır. Bunun üzerine mücadele başlar. .

53
BAK HIDIR... GEL SENİNLE ŞU GANİMETLERİ DEĞİŞELİM... ŞU BENİM KOYUNU AL, KIZI SALIVER GİTSİN...
AKLINI MI YİTİRDİN SEN? BEN BIRAKSAM MUHAKKAK BİR BAŞKASI KAPAR KAÇAR...
O DA DOĞRU YA...
ADANIN İÇ TARAFINDAKİ KÖYLERDE AKRABALARIM VAR... NE OLUR, BENİ BIRAKIN DA GİDEYİM...
BIRAK ŞU KIZCAĞIZI GİTSİN BE!
İŞİME KARIŞMA BEKİR!
KARIŞIRSAM NE YAPARSIN HA?
YA KIZI GÜZELLİKLE SALIVERİRSİN, YA DA ELİNDEN ALIR O İŞİ BEN YAPARIM!..
ÇOCUK OLMA BEKİR! ÇEKİL YOLUMDAN... BU GÂVUR KIZINA BAKMA. SONUNDA BANA ALIŞIR VE KOVSAM BİLE GİTMEZ...

AKDENİZ'İ TİTRETEN TÜRK KORSANI SİNAN REİS

AKDENİZ'İ TİTRETEN TÜRK KORSANI SİNAN REİS

KARA MURAT BASILDIĞI YER: Veb Ofset | Matbaası Alay Köşkü Eryılmaz Sokak ... 00
Neşredilen resimli romanların her hakkı Veb Ofset İleri Matbaacılık A.Ş.'ne aittir.

ZİRA O KIZ İTALYAN PRENSİ KARLO'NUN NİŞANLISIYMIŞ...
ŞU PRENS DEDİĞİN KAPTAN KARLO MU ACABA ?
TA KENDİSİ !.. HANİ GEÇEN YIL TAM YAKALAYACAĞIMIZ SIRADA RÜZGÂRIN YARDIMIYLA YELKEN ŞİŞİRİP ELİMİZDEN KAÇAN İTALYAN KAPTANI...
TAMAM, ŞİMDİ HATIRLADIM... KAÇARKENDE BİR GEMİMİZİ UZUN MENZİLLİ TOPLARIYLA HASARA UĞRATMIŞTI...
İTALYANIN EN ZENGİNLERİNDENMİŞ... KIZI BULURSAK İYİ BİR FİDYE KOPARABİLİRİZ.!
PEKÂLÂ KORKUT! LEVENTLERE İLET, O KIZI MEYDANA ÇIKARANA MÜKÂFAT VAR.
BAŞÜSTÜNE REİS'İM!
EĞER GEMİDE ELİMİZDEYSE HEMEN YOLA ÇIKARIZ. AKSİ HALDE ONU BULUNCAYA KADAR BURADA KALIRIZ.
TAMAM REİS!

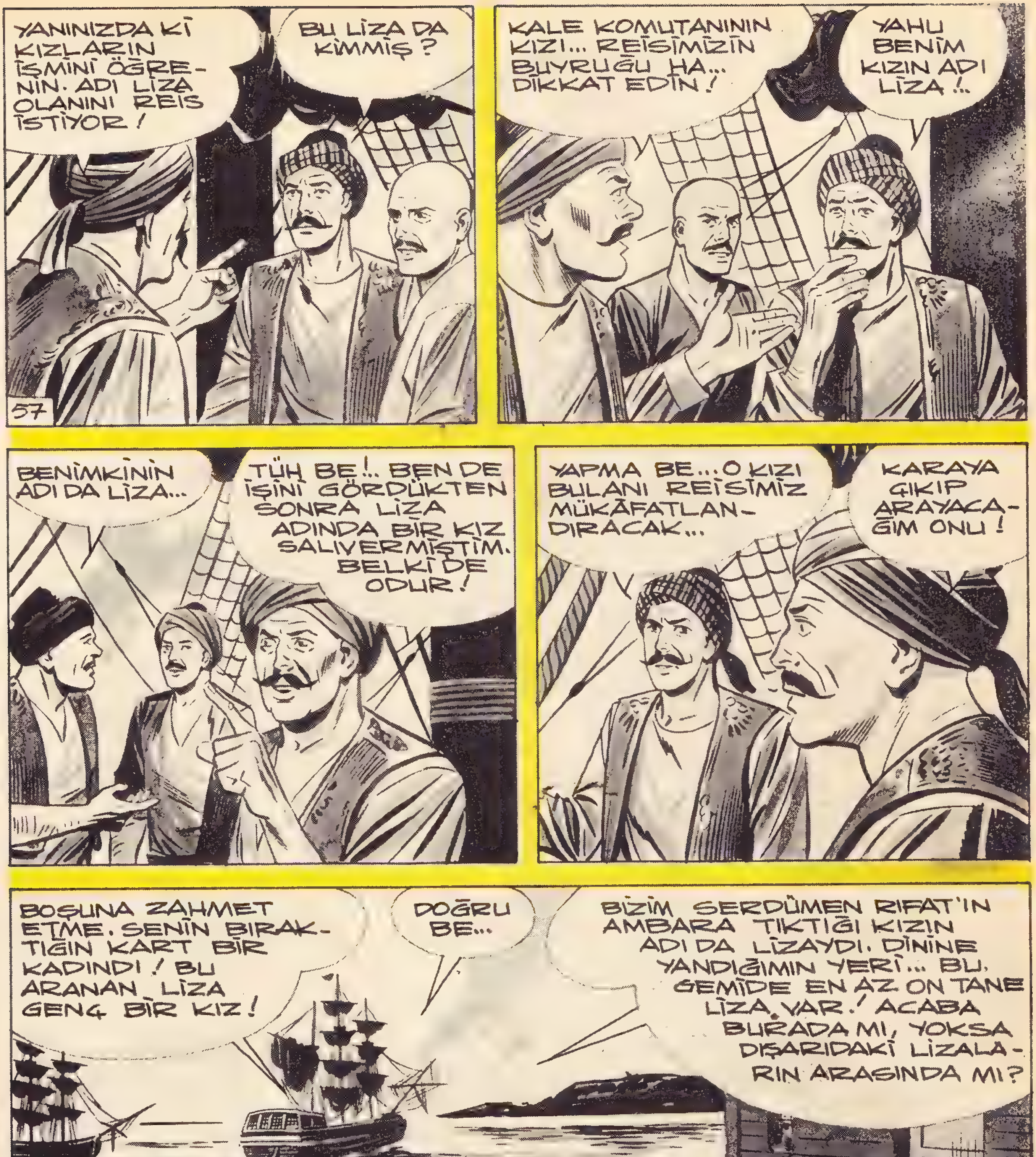

AKDENİZ'İ TİTRETEN TÜRK KORSANI **SİNAN REİS**

DEVAMI GELECEK SAYIDA

SİNAN REİS

KURTLARIN İNTİKAMI

Çizen: Refet KARTAL

Sinan Reis, yıllar önce tutsak edildiği Korsika adasına sefer açar. Kale komutanına elçi yollayarak teslim olmasını bildirir ama, inatçı ve zalim bir adam olan komutan, cevap olarak elçiyi surlara astırır. Bunun üzerine mücadele başlar. Kale zapt edilir.

EVET, BENDİM!
BANA HIDIR'I ÇAĞIRIN!
BENİ EMRETMİŞSİNİZ REİSİM...
BU KIZI TANIDIN MI?..
ELBETTE TANIDIM REİSİM... KALEDEN GETİRDİĞİM KIZ... MİNA!..
DEMEK SANA YALAN SÖYLEDİ... İSMİ LİNA, MİNA DEĞİL, LİZA!..
SİZİN GİBİ KATİLLERE DOĞRU SÖYLEMEK LÜZUMUNU HİSSETMEDİM!..
SUS BE!..
BIRAKIN, İSTEDİĞİ GİBİ KONUŞSUN!
ELBETTE KONUŞACAĞIM! BANA NE YAPARSANIZ YAPIN GENEDE KONUŞACAĞIM...

SİNAN REİS

AKDENİZ'İ TİTRETEN TÜRK KORSANI **SİNAN REİS**

Sahibi Veb Ofset ... Matbaacılık A.Ş. adına ... SİMAVİ ... Müdürü Rahmi TURAN
... Müdürü ... Kemal KIVACI ... Cağaloğlu - İSTANBUL

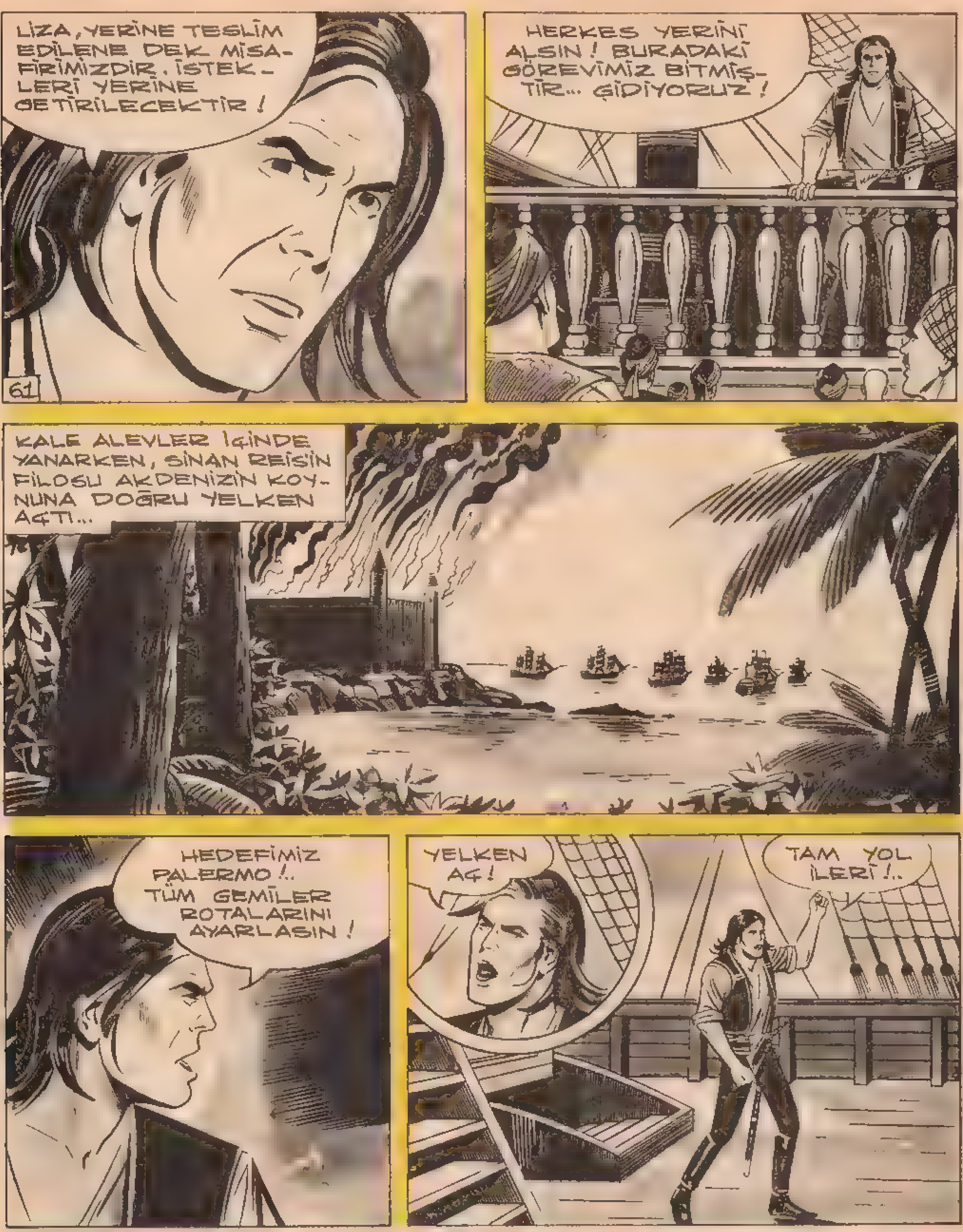

AKDENİZ'İ TİTRETEN TÜRK KORSANI SİNAN REİS

BASILDIĞI YER: Veb Ofset İ Matbaası Alay Köşkü Eryılmaz Sokak . 26 50 00
Neşredilen resimli romanların her hakkı Veb Ofset İleri Matbaacılık A.Ş.'ne aittir.

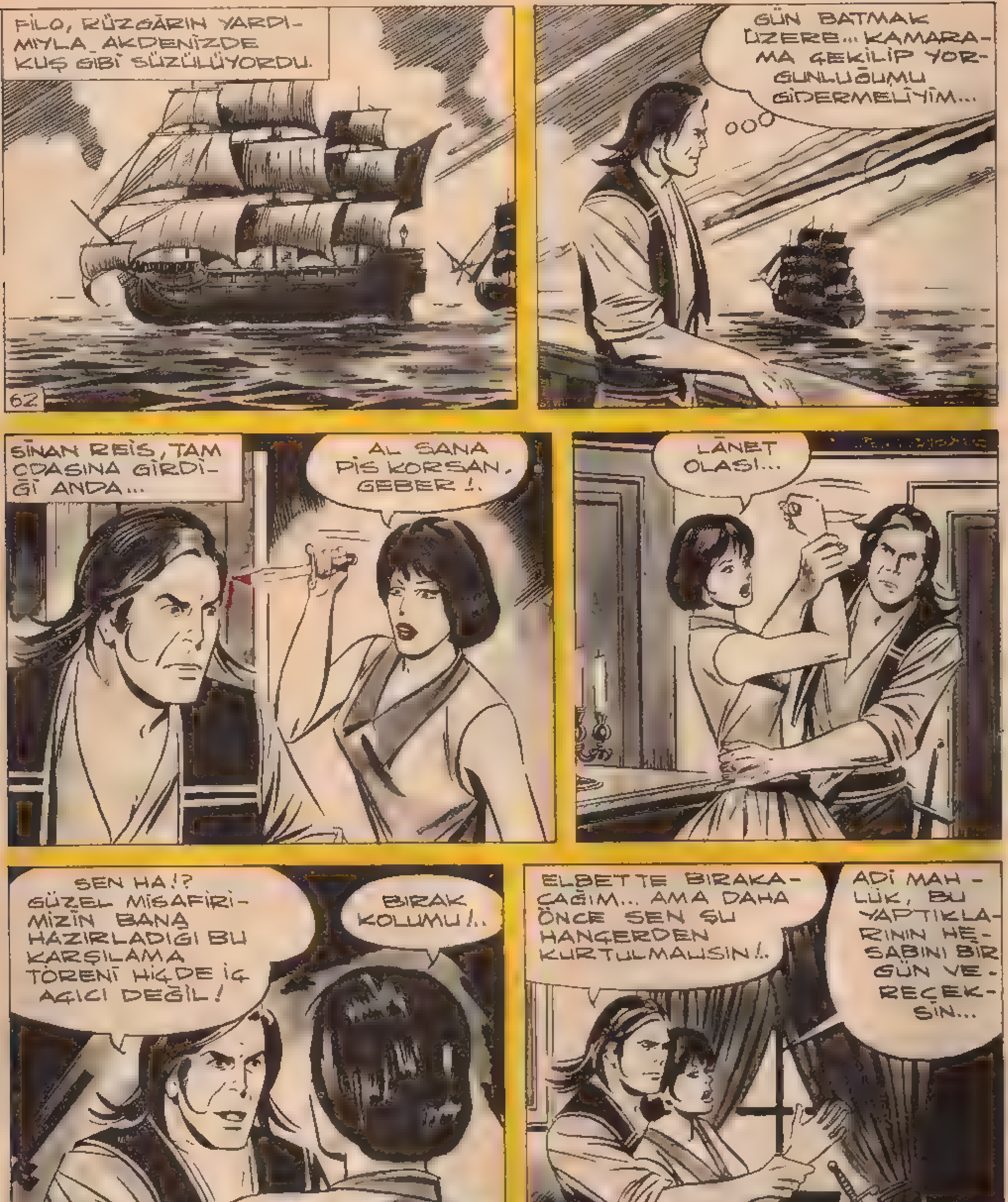
FİLO, RÜZGÂRIN YARDI-MIYLA AKDENİZDE KUŞ GİBİ SÜZÜLÜYORDU.
62
GÜN BATMAK ÜZERE... KAMARA-MA ÇEKİLİP YOR-GUNLUĞUMU GİDERMELİYİM...
SİNAN REİS, TAM ODASINA GİRDİ-Ğİ ANDA...
AL SANA PİS KORSAN, GEBER !.
LÂNET OLASI...
SEN HA !? GÜZEL MİSAFİRİ-MİZİN BANA HAZIRLADIĞI BU KARŞILAMA TÖRENİ HİÇDE İÇ AÇICI DEĞİL !
BIRAK KOLUMU !..
ELBETTE BIRAKA-CAĞIM... AMA DAHA ÖNCE SEN ŞU HANÇERDEN KURTULMALISIN !..
ADİ MAH-LÛK, BU YAPTIKLA-RININ HE-SABINI BİR GÜN VE-RECEK-SİN...

SİNAN REİS

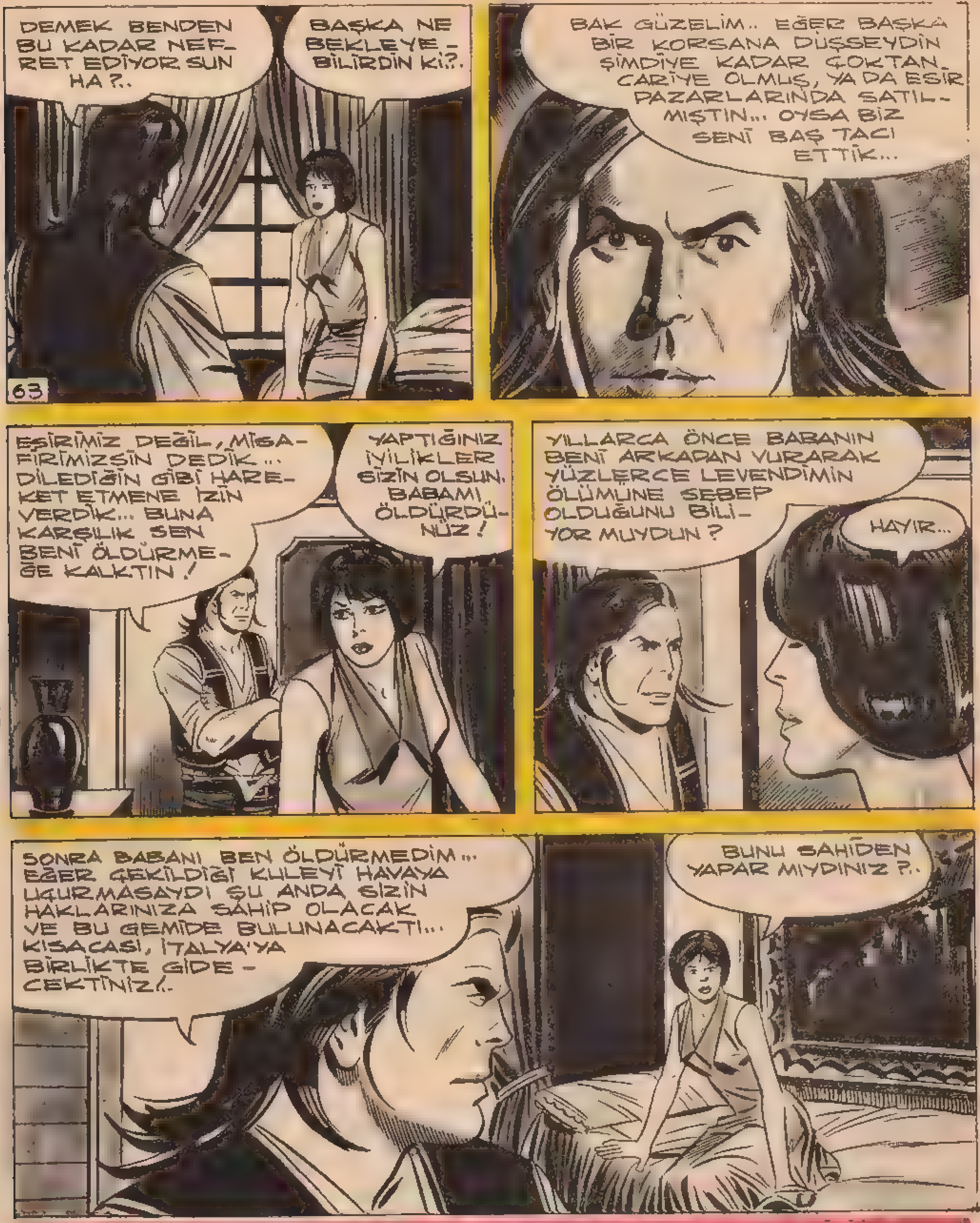

SİNAN REİS

DEVAMI GELECEK SAYIDA

SİNAN REİS

KURTLARIN İNTİKAMI

Çizen: Refet KARTAL

Sinan Reis, yıllar önce tutsak edildiği Korsika adasına sefer açar. Kale komutanına elçi yollayarak teslim olmasını bildirir ama, inatçı ve zalim bir adam olan komutan, cevap olarak elçiyi surlara astırır. Bunun üzerine mücadele başlar. Kale zapt edilir.

65
BÖYLE MEHTAPLI GECELERDE UYKU TUTMAZ BENİ... BU YÜZDEN MEHTABI SİZİNLE PAYLAŞMAYI DÜŞÜNDÜM!..
PAYLAŞALIM ÖYLE İSE... BUYUR YARISINI SEN AL!..
BU KADAR CÖMERT VE LÜTUFKÂR OLDUĞUNUZU BİLMİYORDUM DOĞRUSU!
BİZ TÜRK KORSANLARI HEP BÖYLEYİZDİR... BURAYA GELMENİZİN ASIL AMACI NE?
SİZİ ÖLDÜRMEYE KALKTIĞIM HALDE, YÜZSÜZLÜK EDİP BENİ AFFETMENİZİ DİLEYECEKTİM...
BUNA HİÇ GEREK YOKTU LİZA... BEN OLANLARI UNUTTUM BİLE!..
BUNA SEVİNDİM... GERÇEKTEN AFFETTİĞİNİZİ İŞİTMEM BENİ BAHTİYAR EDECEKTİR... YOKSA BU SUİKAST YÜZÜNDEN KENDİMİ BAĞIŞLAMAYACAĞIM...
GÖNLÜN RAHAT OLSUN LİZA... NASIL OLSA BİR GÜN HEPİMİZ ÖLECEĞİZ...
LİZA'NIN KİN DOLU DUYGULARI, YAVAŞ YAVAŞ SEVGİYE, AŞKA DÖNÜŞMÜŞTÜ.
BENİ BAĞIŞLADIN DEĞİL Mİ?..

AKDENİZ'İ TİTRETEN TÜRK KORSANI SİNAN REİS

Sahibi: Veb Ofset İleri Matbaacılık A.Ş. adına Haldun SİMAVİ. Yazı İşleri Müdürü: Rahmi TURAN
Müessese Müdürü: Kemal KINACI İdare: Alay Köşkü Eryılmaz Sok. Cağaloğlu - İSTANBUL

AKDENİZ'İ TİTRETEN TÜRK KORSANI SİNAN REİS

KARA MURAT BASILDIĞI YER: Veb Ofset I Matbaası Alay Köşkü Eryılmaz Sokak ☎ 2.. 50 00
Neşredilen resimli romanların her hakkı Veb Ofset İleri Matbaacılık A. Ş.'ne aittir.

AKDENİZ'İ TİTRETEN TÜRK KORSANI SİNAN REİS

AKDENİZ'İ TİTRETEN TÜRK KORSANI SİNAN REİS

DEVAMI GELECEK SAYIDA

SİNAN REİS

KURTLARIN İNTİKAMI

Çizen: Refet KARTAL

Sinan Reis, yıllar önce tutsak edildiği Korsika adasına sefer açar. Kale komutanına elçi yollayarak teslim olmasını bildirir a-ma, inatçı ve zalim bir adam olan komutan, cevap olarak elçiyi surlara astırır. Bunun üzerine mücadele başlar. Kale zapt edilir.

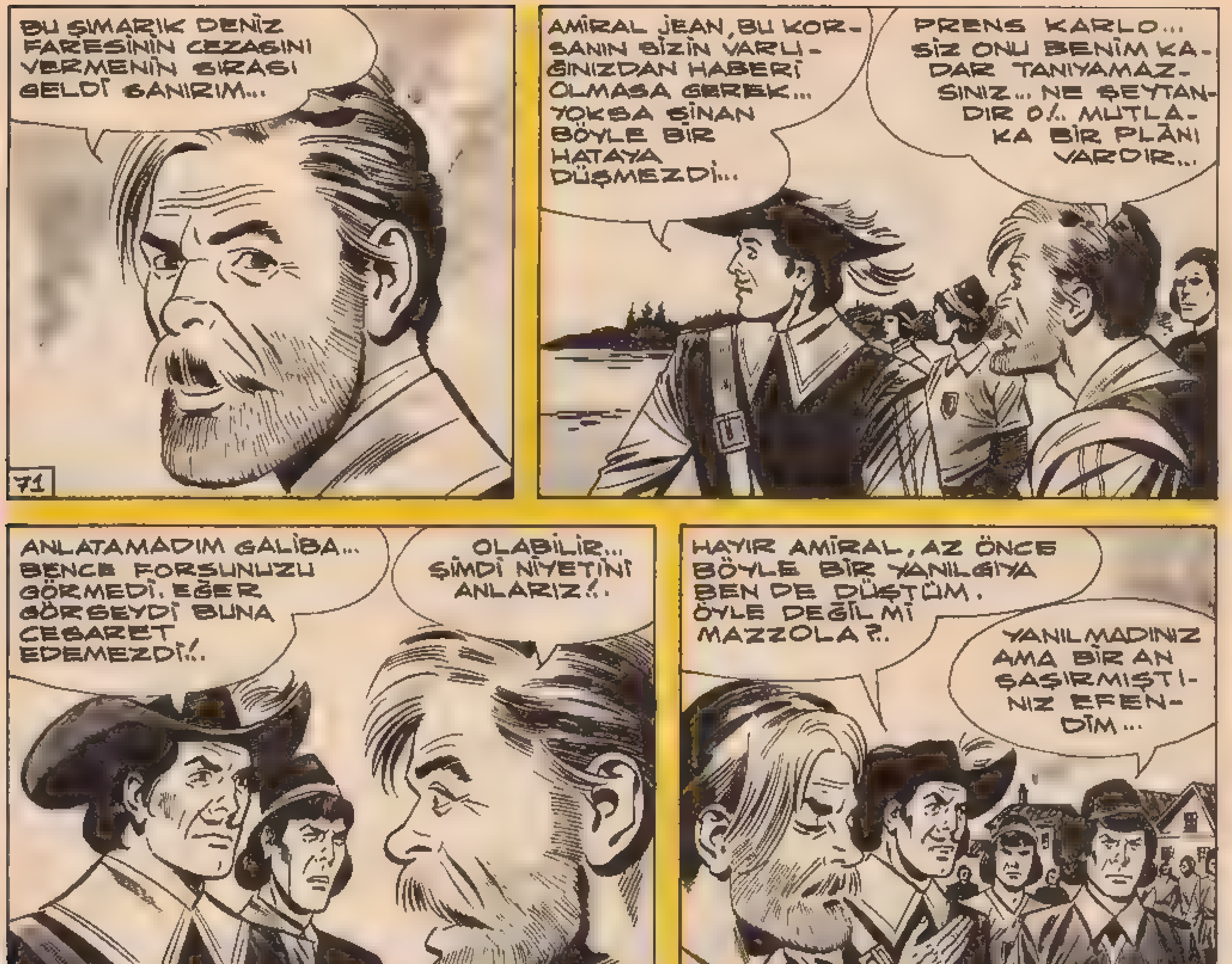

AKDENİZ'İ TİTRETEN TÜRK KORSANI SİNAN REİS

AKDENİZ'İ TİTRETEN TÜRK KORSANI SİNAN REİS

Kara Murat
Sahibi: Veb Ofset İleri Matbaacılık A.Ş. adına Haldun SIMAVI. Yazı İşleri Müdürü: Rahmi TURAN
Müessese Müdürü: Kemal KINACI İdare: Atay Köşkü Eryılmaz Sok. Cağaloğlu - İSTANBUL

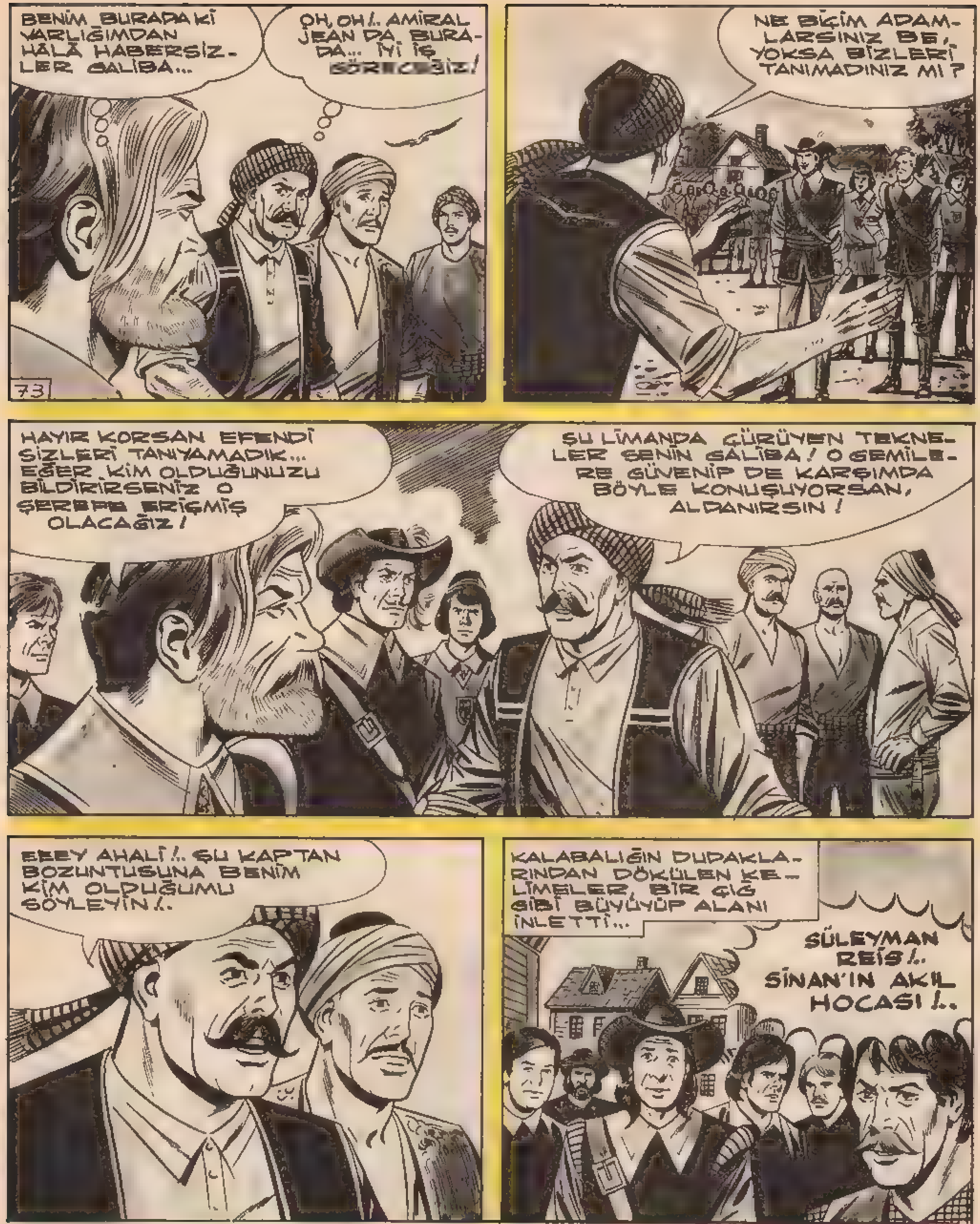

AKDENİZ'İ TİTRETEN TÜRK KORSANI SİNAN REİS

BASILDIĞI YER: Veb Ofset I Matbaası Alay Köşkü Eryılmaz Sokak ? 28 50 00
Neşredilen resimli romanların her hakkı Veb Ofset İleri Matbaacılık A.Ş.'ne aittir.

YA AHBAP, ÖĞRENDİN Mİ KİM OLDUĞUMU?
!?
PRENS KARLO İLE NE GÖRÜŞMEK İSTİYORSUN?
SENİN NENE GEREK BE ASLANIM! SEN GİT PRENSİNİ ÇAĞIR BURAYA!
ŞU KÜSTAHLARA DAHA NE KADAR TAHAMMÜL EDECEĞİZ PRENSİM? ŞUNLARA HADLERİNİ BİLDİRELİM!..
SABIRLI OLMASINI BİL MAZZOLA!
AMA ÇOK İLERİ GİTTİLER PRENSİM... HAKLAYALIM ŞUNLARI!..
SIRASI GELİNCE ONU DA YAPACAĞIZ!..
HALK ŞAŞKINLIK İÇİNDEYDİ...
PRENS KARLO DAHA NE BEKLİYOR ACABA?
AMİRAL JEAN DA SESSİZLİK İÇİNDE...
YİRMİYE YAKIN KORSANDAN KORKACAK DEĞİLLER YA! BİR BİLDİKLERİ OLMALI...
EVET... ÖNEMLİ OLAN NE İSTEDİKLERİ! HALA BİR ŞEY SÖYLEMEDİLER!..

74

SİNAN REİS

DEVAMI GELECEK SAYIDA

SİNAN REİS — KURTLARIN İNTİKAMI

Çizen: Refet KARTAL

Sinan Reis, yıllar önce tutsak edildiği Korsika adasına sefer açar. Kale komutanına elçi yollayarak teslim olmasını bildirir ama, inatçı ve zalim bir adam olan komutan, cevap olarak elçiyi surlara astırır. Bunun üzerine mücadele başlar. Kale zapt edilir.

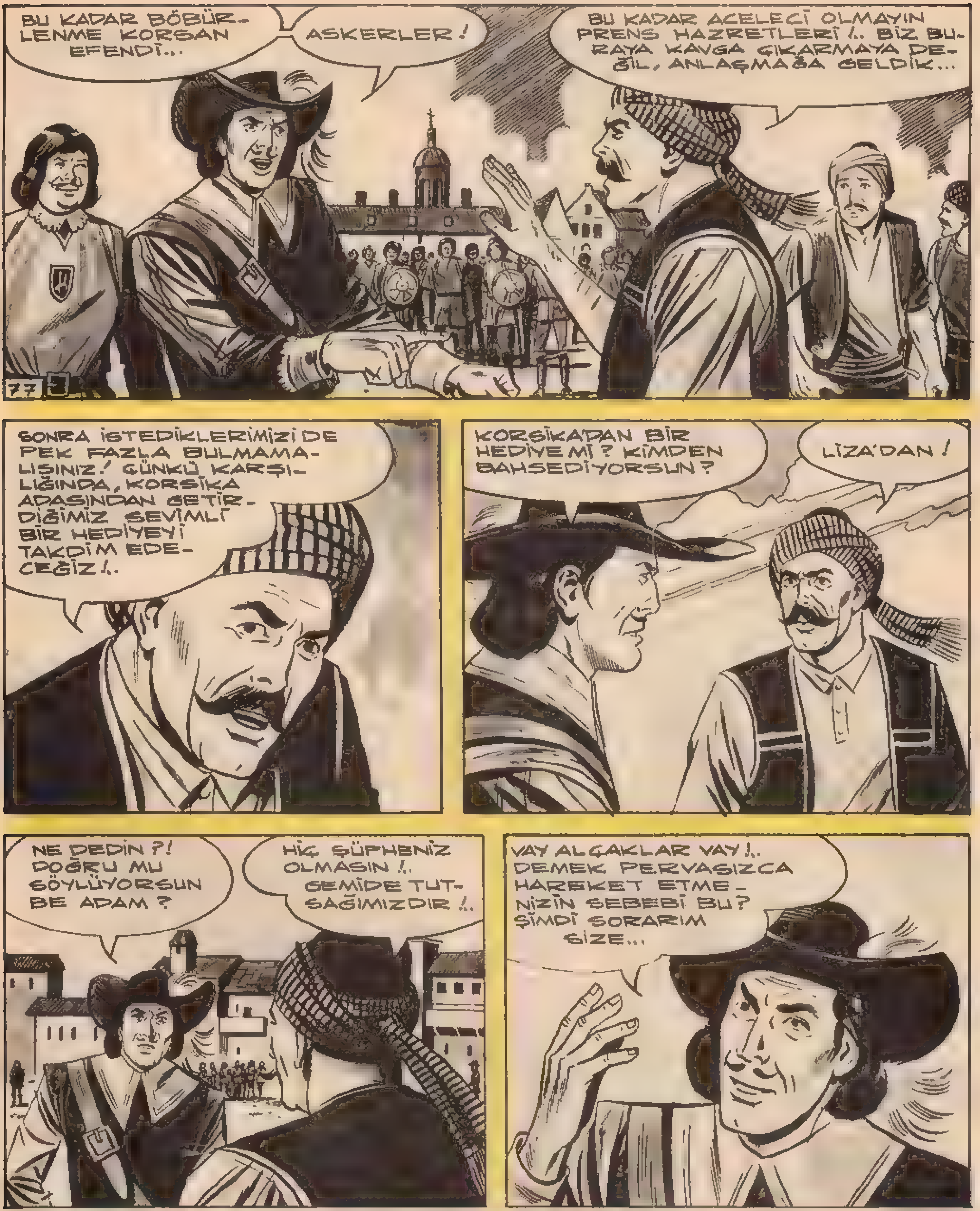
BU KADAR BÖBÜRLENME KORSAN EFENDİ...
ASKERLER!
BU KADAR ACELECİ OLMAYIN PRENS HAZRETLERİ!.. BİZ BURAYA KAVGA ÇIKARMAYA DEĞİL, ANLAŞMAĞA GELDİK...
77
SONRA İSTEDİKLERİMİZİ DE PEK FAZLA BULMAMALISINIZ! ÇÜNKÜ KARŞILIĞINDA, KORSİKA ADASINDAN GETİRDİĞİMİZ SEVİMLİ BİR HEDİYEYİ TAKDİM EDECEĞİZ!..
KORSİKA'DAN BİR HEDİYE Mİ? KİMDEN BAHSEDİYORSUN?
LİZA'DAN!
NE DEDİN?! DOĞRU MU SÖYLÜYORSUN BE ADAM?
HİÇ ŞÜPHENİZ OLMASIN!.. GEMİDE TUTSAĞIMIZDIR!..
VAY ALÇAKLAR VAY!.. DEMEK PERVASIZCA HAREKET ETMENİZİN SEBEBİ BU? ŞİMDİ SORARIM SİZE...

AKDENİZ'İ TİTRETEN TÜRK KORSANI **SİNAN REİS**

Kara Murat Sahibi: Veb Ofset Ileri Matbaacılık A.Ş. adına Haldun SIMAVI Yazı İşleri Müdürü: Rahmi TURAN
Müessese Müdürü: Kemal KINACI İdare: Alay Köşkü Eryılmaz Sok. Cağaloğlu - İSTANBUL

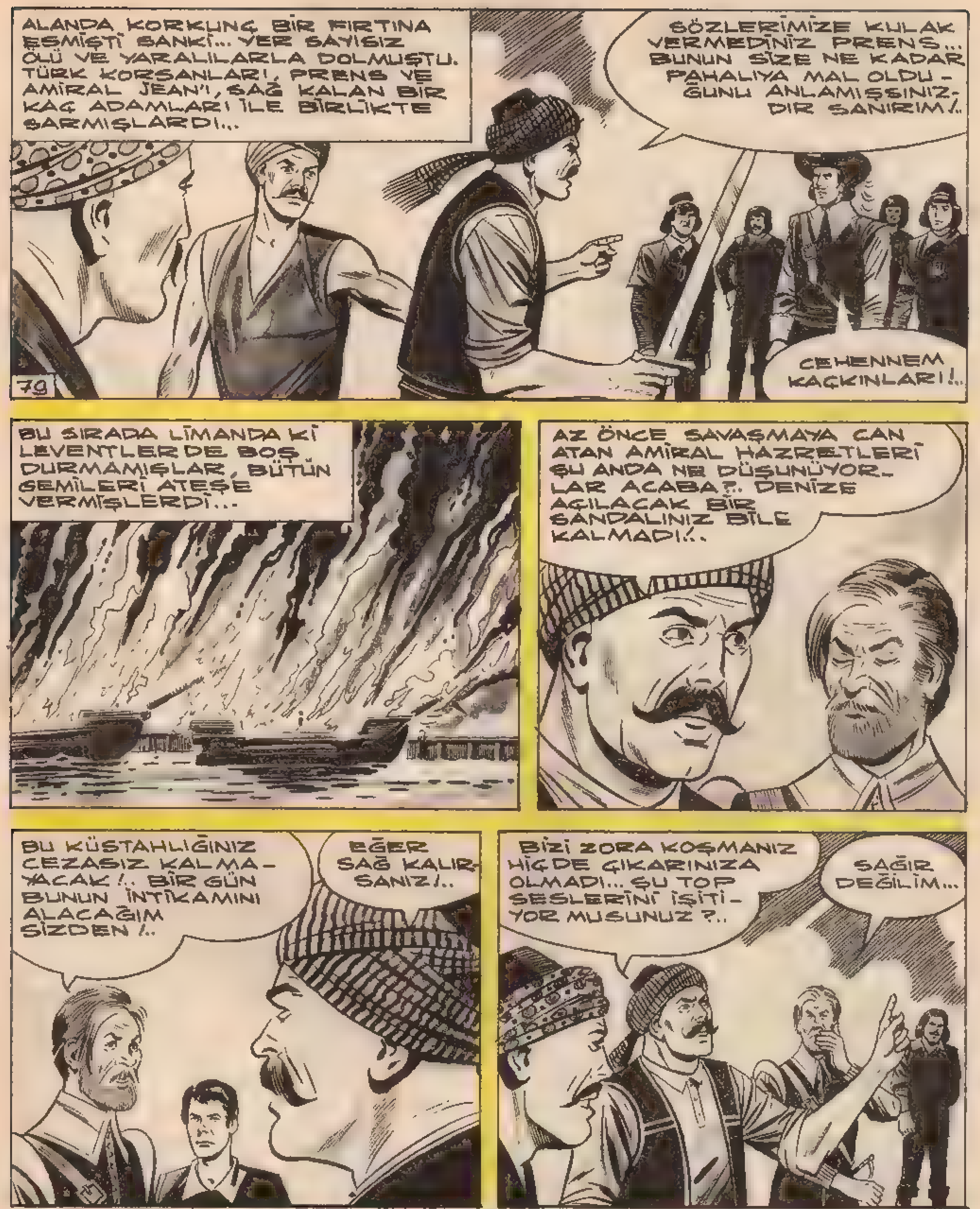

AKDENİZ'İ TİTRETEN TÜRK KORSANI SİNAN REİS

BASILDIĞI YER: Veb Ofset Matbaası Alay Köşkü Eryılmaz Sokak # 28 50 00
Neşredilen resimli romanların her hakkı Veb Ofset İleri Matbaacılık A.Ş.'ne aittir.

AKDENİZ'İ TİTRETEN TÜRK KORSANI **SİNAN REİS**

AKDENİZ'İ TİTRETEN TÜRK KORSANI SİNAN REİS

DEVAMI GELECEK SAYIDA

SİNAN REİS

KURTLARIN İNTİKAMI

Çizen: Refet KARTAL

Sinan Reis, yıllar önce tutsak edildiği Korsika adasına sefer açar. Kale komutanına elçi yollayarak teslim olmasını bildirir ama, inatçı ve zalim bir adam olan komutan, cevap olarak elçiyi surlara astırır. Bunun üzerine mücadele başlar. Kale zapt edilir.

83
KUM GİBİ KORSAN ÇIKTI KARAYA... BUNLARA KARŞI DURMAK DELİLİK OLUR...
PEK BİR ŞEY YAPAMAZLAR... ARKADAŞLARI ELİMİZDE...
ŞİMDİ İŞİMİZ BİTİKTİR İŞTE!..
ASKERLERİM VE PRENS KARLO KALEYE SIĞINDILAR MI?
ÇOĞU BURADA. PRENS KARLO VE DİĞER ADAMLARIMIZ TÜRK ESİRLERİYLE GELİYOR...
ELLERİNİ ÇABUK TUTSALAR BÂRİ...
PRENS KARLO, KALEYE ÇEKİLMEYİ BAŞARMIŞTI.
KALE KAPILARI KAPATILSIN!..

GELEN DÜŞMANA BİR DERS DAHA VERMELİ!.. BÜTÜN ASKERLER MAZGALLARA!
84
PRENS HAZRETLERİ, SİZİ AMİRALİM BEKLİYOR!
BAK ONU UNUTMUŞTUM... ŞİMDİ KENDİSİ NEREDE?
BÜYÜK KULEDEN SİNAN'IN HAREKETLERİNİ İZLİYOR!
PEKÂLÂ, ESİRLERİ DE ORAYA GETİRSİNLER. SORGUYA ÇEKECEĞİM!
ESİRLER KULEYE ÇIKARILMIŞTI...
SÖYLE BAKALIM YAŞLI KURT... ŞİMDİ BEN SANA NE YAPAYIM?
NEDEN CEVAP VERMİYORSUN BE ADAM? YOKSA BEN DE SENİN BİR BACAĞINI MI KESMELİYİM HA?..

BANA KILIÇ SALLAYAN O KOLUNU UÇURMAK DAHA YERİNDE OLUR BELKİ !..
İŞTE SENYÖR, SİZLERLE BİZ TÜRKLERİN ARASINDAKİ FARK BURADA...
...BİZ BÜKEMEDİĞİMİZ BİLEĞİ ÖPER, SİZLER İSE KESERSİNİZ!
85
ŞİMDİ SENİ...
BU KÜSTAHIN LÂFINA BAKMA... YENİK DÜŞTÜĞÜ İÇİN NE YAPACAĞINI ŞAŞIRIYOR ZAVALLI!..
UZAKLARDAN KESKİN BİR ISLIK SESİ GELDİ...
ARTIK HERŞEY BİTTİ REİSİM. KARTALLAR CEVAP BEKLİYOR...
FYOOOOOÖÖÖÖÖ
EVET... SON DUAMIZI YAPMALIYIZ...
SON DUANIZI YAPACAĞINIZ ZAMANI BİZ SİZE YAKINDA BİLDİRECEĞİZ.. GÖNLÜNÜZÜ RAHAT TUTUN!
FYÖÖÖÖÖÖÖ

AKDENİZ'İ TİTRETEN TÜRK KORSANI SİNAN REİS

AKDENİZ'İ TİTRETEN TÜRK KORSANI SİNAN REİS

SİNAN REİS

KURTLARIN İNTİKAMI

Çizen: Refet KARTAL

Sinan Reis, yıllar önce tutsak edildiği Korsika adasına sefer açar. Kale komutanına elçi yollayarak teslim olmasını bildirir ama, inatçı ve zalim bir adam olan komutan, cevap olarak elçiyi surlara astırır. Bunun üzerine mücadele başlar. Kale zapt edilir.

AKDENİZ'İ TİTRETEN TÜRK KORSANI SİNAN REİS

ÇOK KALABA-LIKLAR REİSİM...
DAYANIN, ŞİMDİ KÖPRÜ İNER!
YAVAŞ YAVAŞ GERİ ÇEKİLİP SIRTIMIZI DUVARA VERELİM... BİZİ SARMASIN-LAR!..
TAMAM REİS!..
BU SIRADA KÖPRÜ AĞIR AĞIR İNDİ...
KÖPRÜ GEÇİŞE HAZIR REİSİM!
HÜCUUUM!..
TÜRK KORSANLARI AÇILAN KAPIDAN SEL GİBİ İÇERİYE AKTILAR...
YETTİK ALİ REİS! ÇAL KILICINI!..
KOLUMUZ KILIÇ ÇAL-MAKTAN TÜKENMİŞTİ REİSİM... TAM ZAMA-NINDA YETİŞTİNİZ!..

PRENS KARLO ÇILDIRACAK GİBİYDİ...
ŞURAYA BAK AMİRAL!
BU İBLİSLERLE BAŞA ÇIKMAK İMKÂNSIZ PRENS!
KALEYE NASIL GİRDİLER, NEDEN KARŞI KOYAMIYORUZ?..
BUNLARI ÇOK İYİ TANIRIM PRENS... KASIRGA GİBİDİRLER! DİNENE KADAR ORTALIĞI KASIP KAVURURLAR...
SİNAN REİS, KULENİN MERDİVENLERİNE YÖNELDİ...
BİR KISMINIZ BENİMLE GELSİN, BİR KISMINIZ DA DİĞER MERDİVENDEN ÇIKSIN! KALANLAR BURAYI TEMİZLEMEĞE DEVAM ETSİN!
MERDİVENLERİ TUTAN ASKERLER DÖKÜLMEĞE BAŞLADILAR...
HÂLÂ DİRENMEĞE DEVAM EDİYORLAR! TESLİM OLMAK AKILLARINDAN BİLE GEÇMİYOR...
ÖLMEK İSTİYORLARSA BİZ NE YAPALIM!?

AKDENİZ'İ TİTRETEN TÜRK KORSANI SİNAN REİS

AKDENİZ'İ TİTRETEN TÜRK KORSANI SİNAN REİS

DEVAMI GELECEK SAYIDA

SİNAN REİS — KURTLARIN İNTİKAMI

Çizen: Refet KARTAL

Sinan Reis, yıllar önce tutsak edildiği Korsika adasına sefer açar. Kale komutanına elçi yollayarak teslim olmasını bildirir ama, inatçı ve zalim bir adam olan komutan, cevap olarak elçiyi surlara astırır. Bunun üzerine mücadele başlar. Kale zapt edilir.

95
LÂNET OLASI ADAM! HAMLELERİMİ BOŞA ÇIKARIYOR!..
HİÇ KILIÇ DERSİ ALMAMIŞSIN SAYIN PRENS!
BENİMLE BU ŞEKİLDE ALAY EDEMEZSİN... ŞİMDİ CANINI...
YAVAŞ OL CANIM. BU KADAR ACELECİ OLMAN İYİ DEĞİL!
KILICINI İYİ KULLANMASIYLA TANINAN PRENS KARLO, ŞU ANDA GÜÇ BİR SINAV VERİYORDU... BAŞARISIZLIĞININ YERİNİ TAŞKINLIKLAR ALMIŞTI... KENDİSİNİ KORUMAK LÜZUMUNU HİSSETMİYOR, SADECE SALDIRIYORDU...
ŞİMDİ GEBERTECEĞİM SENİ...
ARTIK ÇOK OLDUN PRENS!
KILICINI SOPA GİBİ KULLANMAĞA BAŞLADIN!..ELİNE HİÇ YAKIŞMIYOR!
AMİRAL JEAN, SANA BİR HEDİYE GÖNDERECEĞİM... AL!..
HAYIR!
SİNAN REİSİN TERS BİR VURUŞU İLE PRENS KARLO-NUN KILIÇI, AMİRAL JEAN'A DOĞRU UÇTU... BÖYLESİ HİÇ GÖRÜLMEMİŞTİ...

AKDENİZ'İ TİTRETEN TÜRK KORSANI SİNAN REİS

Sahibi: Veb Ofset İleri Matbaacılık A.Ş. adına Haldun SİMAVİ. Yazı İşleri Müdürü: Rahmi TURAN
Müessese Müdürü: Kemal KINACI İdare: Alay Köşkü Eryılmaz Sok. Cağaloğlu - İSTANBUL

AKDENİZ'İ TİTRETEN TÜRK KORSANI SİNAN REİS

Kara Murat BASILDIĞI YER: Veb Ofset I Matbaası Alay Köşkü Eryılmaz Sokak ☎ 28 50 00
Neşredilen resimli romanların her hakkı Veb Ofset İleri Matbaacılık A.Ş.'ne aittir.

AKDENİZ'İ TİTRETEN TÜRK KORSANI **SİNAN REİS**

AKDENİZ'İ TİTRETEN TÜRK KORSANI SİNAN REİS